



Σχέδιο Αστικής Προσβασιμότητας Δήμου Μαλεβιζίου

*Βελτίωση της προσβασιμότητας των Ατόμων με Αναπηρία και των
εμποδιζόμενων χρηστών του δικτύου*



Τι είναι το σχέδιο Σχέδιο Αστικής Προσβασιμότητας

Ως «Σχέδιο Αστικής Προσβασιμότητας» ορίζεται το στρατηγικό σχέδιο των απαιτούμενων διαμορφώσεων, επεμβάσεων και κατασκευών για την εξασφάλιση της προσβασιμότητας των υπαίθριων κοινόχρηστων χώρων συμπεριλαμβανομένων των δικτύων πεζή μετακίνησης, των οδεύσεων διαφυγής, χώρων εκτόνωσης, σημείων προσωρινής περίθαλψης και σημείων καταφυγής των πολιτών που εκπονείται από τους δήμους για την περιοχή εντός των διοικητικών τους ορίων (παρ. 10 του άρθρου 121 του ν. 4819/2021).

Διευκολύνει τα Άτομα με Αναπηρία και όλα τα εμποδιζόμενα άτομα ($\pm 50\%$ του πληθυσμού)

ΑμεΑ στην κοινωνία : τα άτομα με μακροχρόνιες σωματικές, ψυχικές, διανοητικές ή αισθητηριακές δυσχέρειες, οι οποίες σε αλληλεπίδραση με διάφορα ΕΜΠΟΔΙΑ, ιδίως θεσμικά, περιβαλλοντικά ή εμπόδια κοινωνικής συμπεριφοράς, δύναται να παρεμποδίσουν την πλήρη και αποτελεσματική συμμετοχή των ατόμων αυτών στην κοινωνία σε ίση βάση με τους άλλους





Προσβάσιμη διαδρομή (σε δρόμο ή πεζόδρομο)

- Συνεχής, ασφαλής, κατάλληλου πλάτους (1,50μ. ελεύθερο χωρίς εμπόδια), κατάλληλης κλίσης (12% - εγκάρσια 4%), ελεύθερου ύψους (2,20μ.), με κατάλληλο λείο και αντιολισθηρό υλικό επίστρωσης (κατά προτίμηση χυτό),
- Ύψος πεζοδρομίου 7-10εκ.
- Ράμπα κλίσης 5%
- Σήμανση!
- Προειδοποίηση εμποδίων;
- Όδευση τυφλών;
- **Διαβάσεις πεζών; Ράμπες**
- Για όλους και όλες!

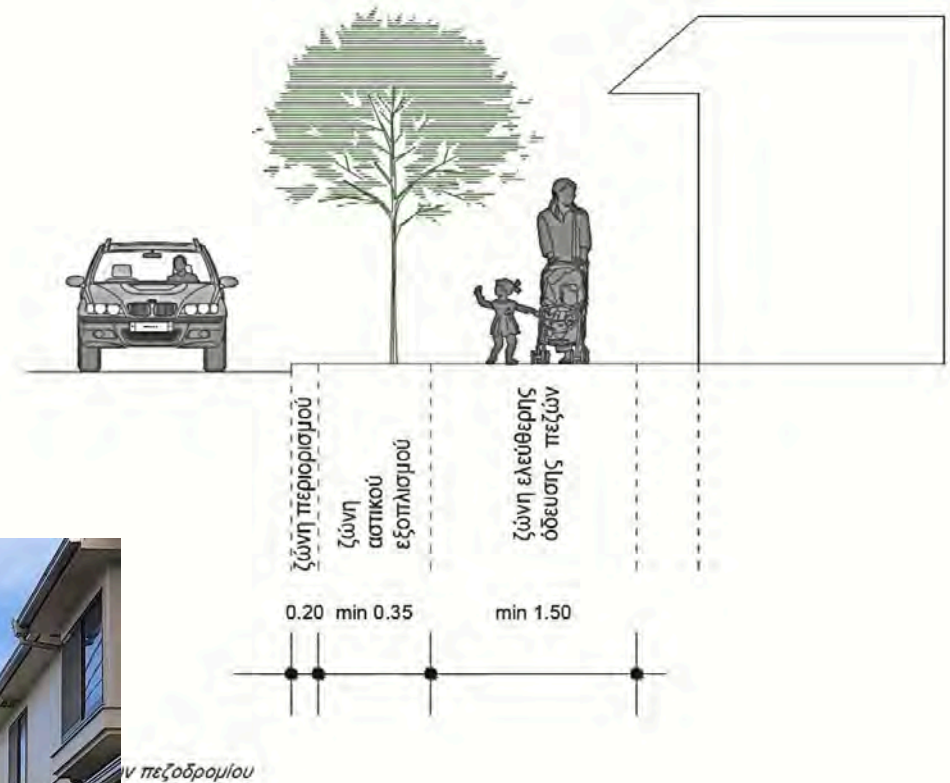



Ο νόμος λέει ...

- για δρόμους πλάτους άνω των 12 μέτρων, **ελάχιστο πλάτος πεζοδρομίου 2,05 μέτρα.**
- για δρόμους πλάτους από 9 έως 12 μέτρα, **υποχρεωτικό πλάτος πεζοδρομίου 2,05 μέτρα.**
- για δρόμους πλάτους από 6 έως 9 μέτρα, **ελάχιστο πλάτος 1.5 μέτρα** (όσο η ελεύθερη ζώνη όδευσης πεζών) και **επιθυμητό** κατά το δυνατόν 2.05 μέτρα.
- για δρόμους πλάτους μικρότερο από 6 μέτρα, **πεζοδρόμηση**

Προσβάσιμος δημόσιος χώρος (για κοινόχρηστους χώρους)

- Ασφαλή – πλατιά είσοδο / έξοδο >0,90μ.
- Σήμανση για ΟΛΟΥΣ/ΕΣ
- Ελεύθερος διάδρομος 1,50μ.
- Κατάλληλη διαχείριση των κλίσεων
- Πρόσβαση στο κεντρικό σημείο του ΚΧ
- Αστικός εξοπλισμός για όλους ;
- Προειδοποίηση εμποδίων;
- Όδευση τυφλών;



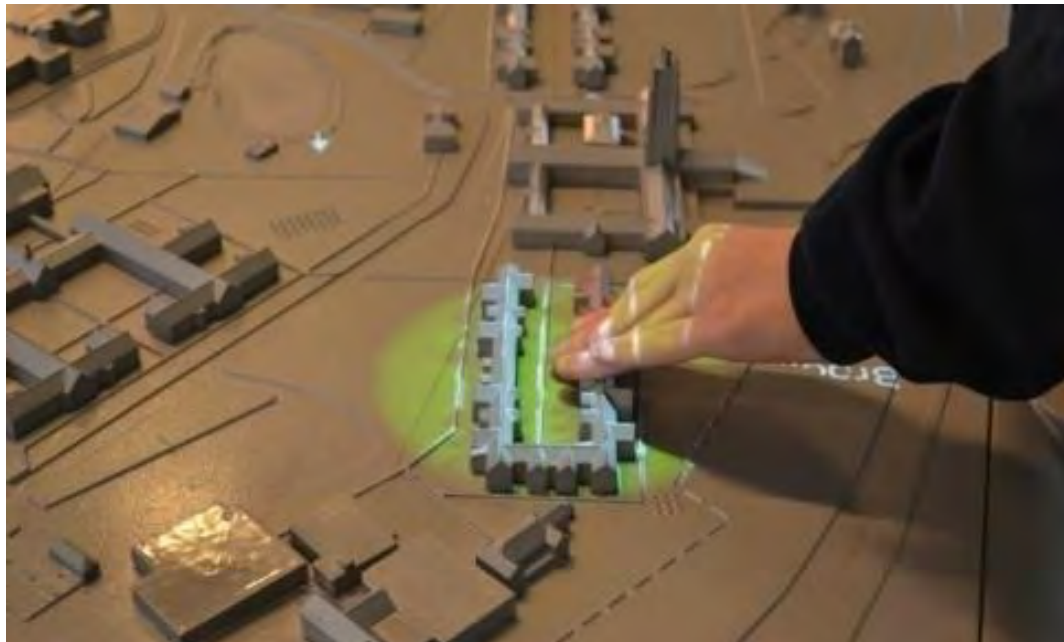



Προσβάσιμο δημόσιο κτίριο

- ΠΡΟΣΒΑΣΙΜΗ ΕΙΣΟΔΟΣ (για τυχόν απαίτηση ράμπας – 5% κλίση ή αναβατόριο)
- ΣΗΜΑΝΣΗ – ΟΝΟΜΑ Υποδομής σε ύψος 1,50μ. & Braille
- Ανοιγόμενη θύρα αυτόματη ή απλή ανοιγόμενη προς τα έξω (όχι περιστροφική)
- Χειρολαβές σε ύψος 0,90- 1,20μ.
- προσβάσιμες οδεύσεις **ελάχιστου** αποδεκτού πλάτους 90 εκατοστών και **επιθυμητού** πλάτους 1,30 μέτρου (ή και 1,20μ.)
- ειδικές θέσεις στάθμευσης οχημάτων ΑμεΑ σε ποσοστό 5% του συνολικού αριθμού θέσεων στάθμευσης του κτιρίου (και σε υπόγειο χώρο στάθμευσης)
- ΑΝ ΜΗ προσβάσιμη η ΚΥΡΙΑ είσοδος → προσβάσιμη κατευθυντήρια **σήμανση** από την κύρια είσοδο του κτιρίου μέχρι την προσβάσιμη είσοδο του κτιρίου,

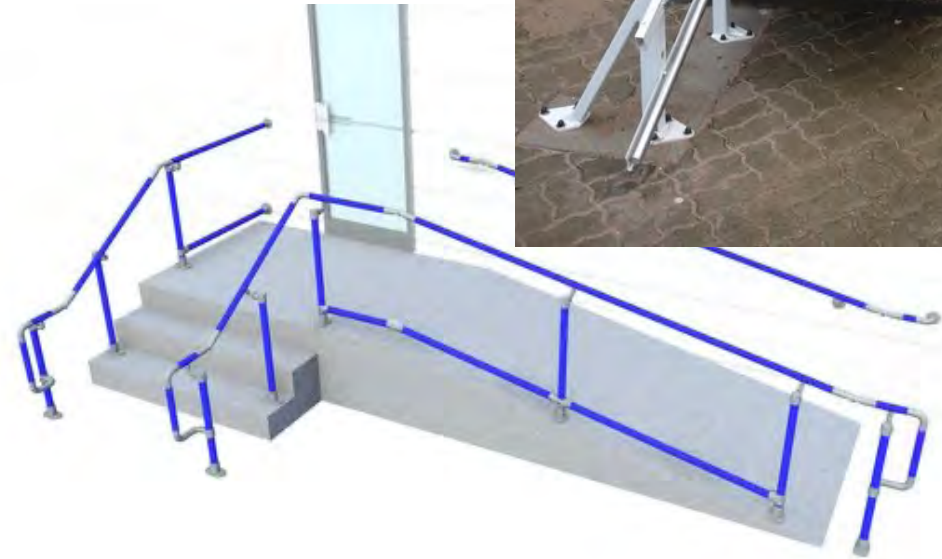

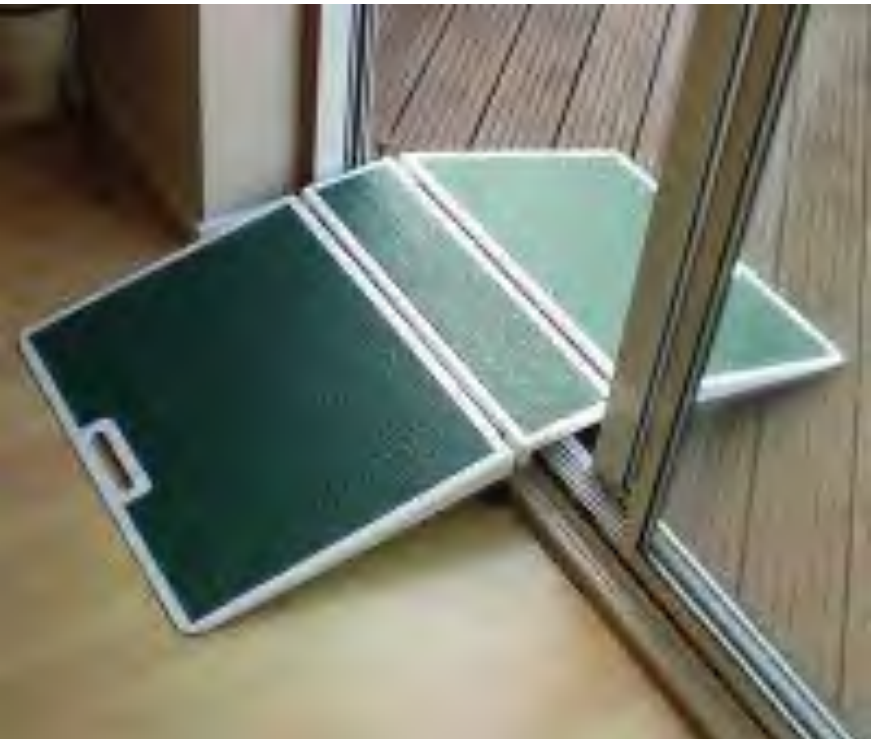

Μεθοδολογία

- Αποδελτίωση υφιστάμενου σχεδιασμού
- Ανάλυση της περιοχής παρέμβασης
- **Επιλογή – εντοπισμός σημείων ενδιαφέροντος**
- Συλλογή δεδομένων – αυτοψίες
- Χαρτογράφηση – αποδελτίωση αυτοψιών
- Ανάδειξη προτεινόμενων διαδρομών
- Σχεδιασμός σε επίπεδο masterplan – πρόταση παρεμβάσεων

Ανάλυση – επιλογή διαδρομών και σημείων ενδιαφέροντος

- 90 οδικά τμήματα – 44 χλμ δικτύου περίπου
- 25 κτίρια εκπαιδευτικών εγκαταστάσεων
- 51 σημαντικά δημόσια/ δημοτικά κτίρια (μουσεία, ΚΑΠΗ, ΚΕΠ, κοινοτικά καταστήματα, γραφεία πολιτιστικών συλλόγων, αγροτικά ιατρεία κ.α.)
- 10 αθλητικές εγκαταστάσεις (γήπεδα)
- 11 πλατείες
- 12 παιδικές χαρές
- 22 χώρους στάθμευσης
- 61 διαβάσεις και νησίδες
- 17 θέσεις στάθμευσης ΑμεΑ
- κ.α.

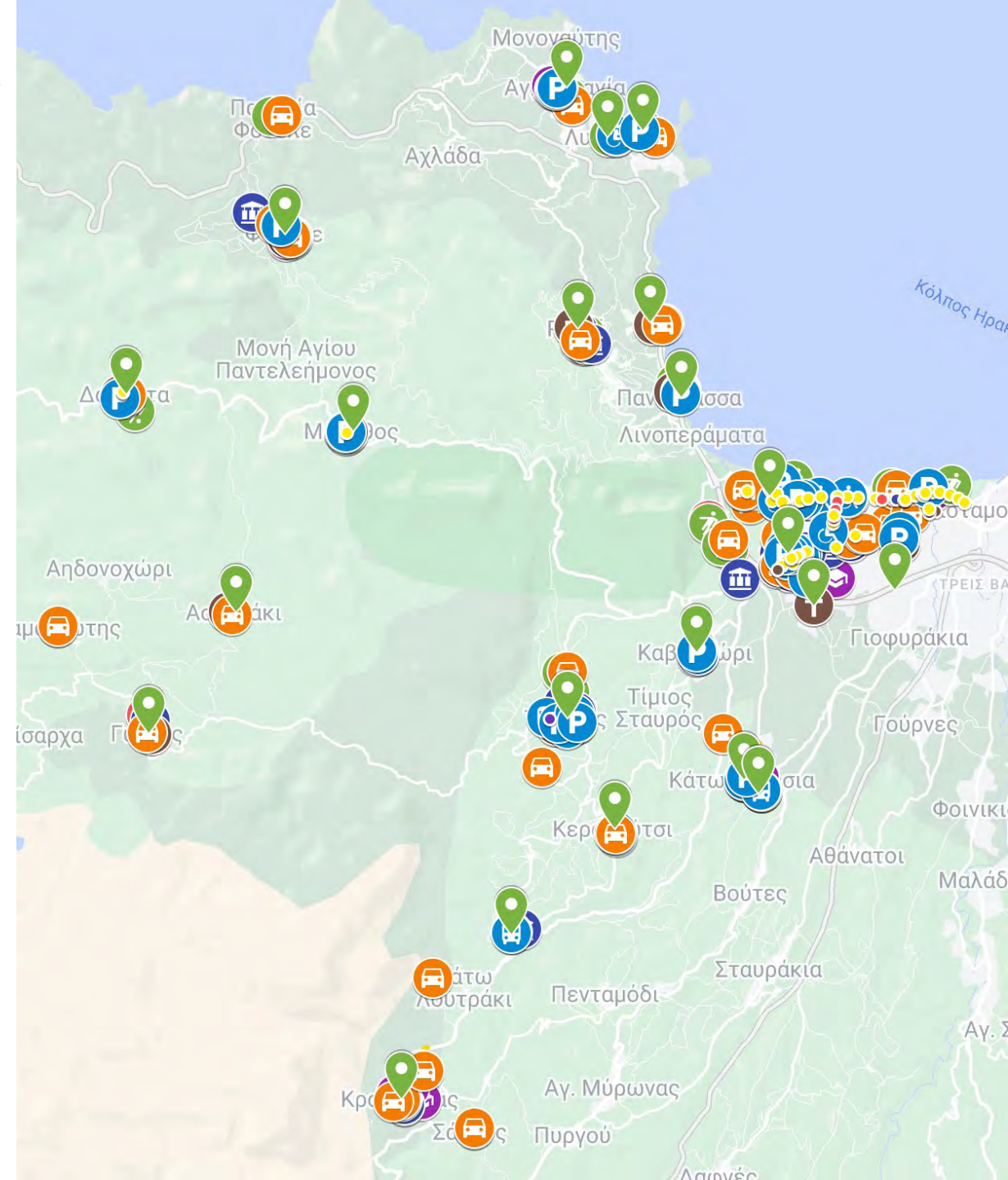

Περιοχές ελέγχου – οικισμοί

Οικισμός	Πληθυσμός οικισμού (2011)
Δήμος Μαλεβιζίου (Έδρα: Γάζι)	
Γάζι	12.606
Άγιοι Θεόδωροι	789
Καβροχώρι	503
Κολλυβάς	484
Σκαφιδαράς	92
Αγία Πελαγία	480
Λυγαριά	118
Μαδές	74
Κάτω Καλέσα	729
Άνω Καλέσα	526
Ροδιά	797
Παλιόκαστρο	255
Παντάνασσα	266
Φόδελε	457
Κρουσώνας	2.107
Κορφές	293
Τύλισος	933
Αστυράκι	278
Γωνιές	323
Δαμάστα	244
Κεραμούτσι	309
Μάραθος	351

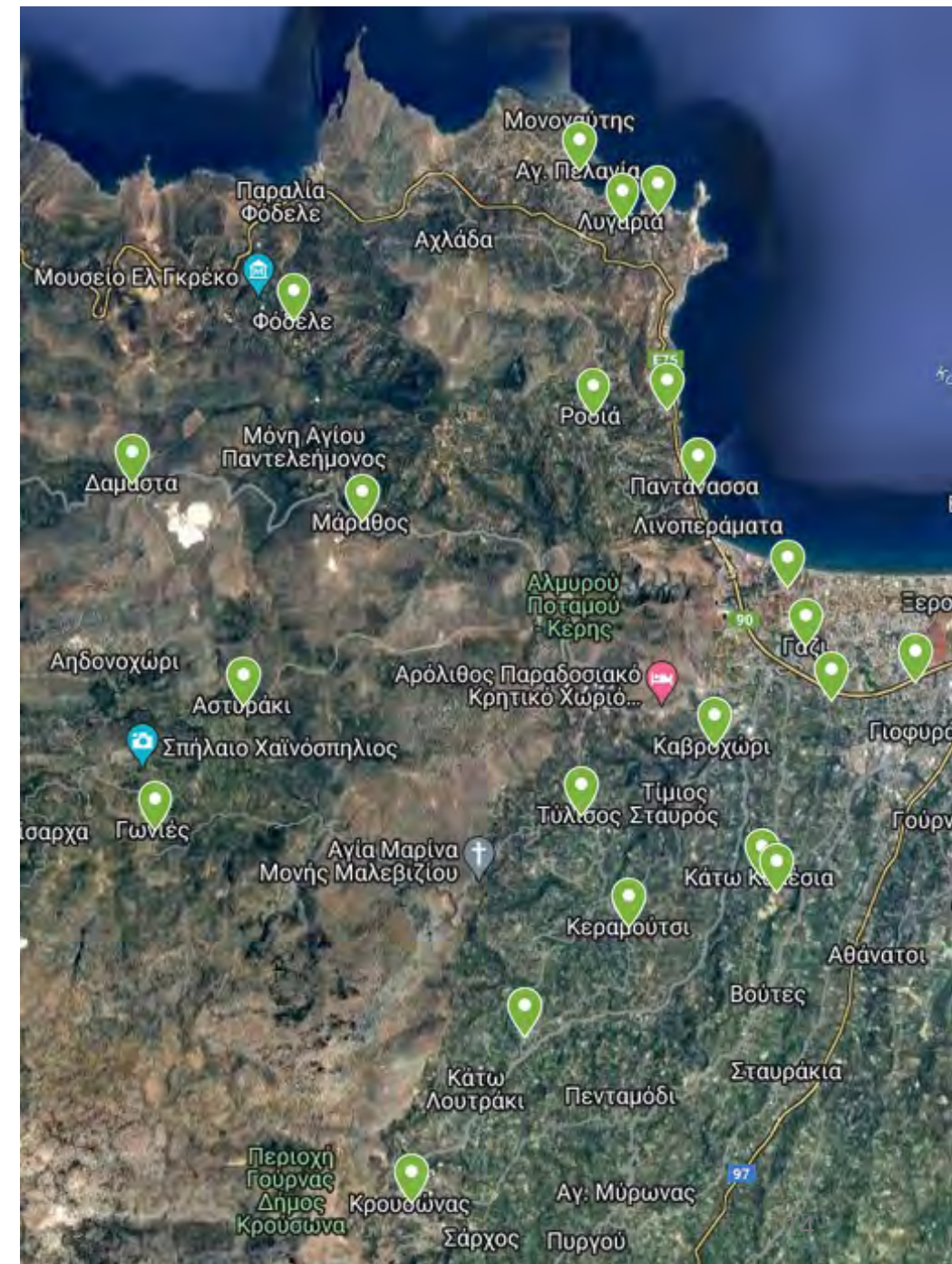

Σημεία ενδιαφέροντος – σημαντικοί υπαίθριοι χώροι

Πλατείες-Πάρκα- Παραλίες



Κεντρική πλατεία Τυλίσου
Πάρκο αναψυχής Τυλίσου
Παραλία Παλαιόκαστρο
Πάρκο Φόδελε
Πλατεία Αγ. Τριάδας Κρουσώνα
Πλατεία Φόδελε
Μαρίνα Παντάνασσας
Παραλία Παντάνασσας
Πλατεία Κορφών
Πλατεία Κεραμουτσίου
Παραλία Αμμουδάρας
Παραλία Γαζανού
Παραλία Ξεροπόταμος
Πλατεία Μιχ. Κατσαμάνη Γάζι
Παραλία Αγίας Πελαγίας
Παραλία Μαδέ
Παραλία Λυγαριάς
Πλατεία Κάτω Καλέσα
Πλατεία Άνω Καλέσα
Παραλία Φόδελε

Υποδομές μεταφορών



Στάση ΚΤΕΛ Κρουσώνα
Στάση ΚΤΕΛ Κεραμούτσιου
Στάση ΚΤΕΛ Καβροχωρίου
Στάση ΚΤΕΛ Άνω Καλέσα
Στάση ΚΤΕΛ Κορφές
Στάση ΚΤΕΛ Φόδελε
Στάση ΚΤΕΛ Τύλισος
Πιάτσα ΤΑΞΙ Αμμουδάρας
Πιάτσα ΤΑΞΙ Γαζίου

Υποδομές αθλητισμού



Γήπεδο Αλμυρού Γαζίου
Γήπεδο ποδοσφαίρου Τυλίσου
Βαρδινογιάννειον αθλητικό κέντρο
Γήπεδο ΟΦΗ
Γήπεδο ποδοσφαίρου Ροδιάς
Γήπεδο ποδοσφαίρου Κάτω Καλέσα
Γήπεδο ποδοσφαίρου Κρουσώνα
Γήπεδο ποδοσφαίρου Δαμάστας
Γήπεδο μπάσκετ Γαζίου
Γήπεδο μπάσκετ Ροδιάς

Παιδικές χαρές



Παιδική χαρά Τυλίσου
Παιδική χαρά Καβροχωρίου
Παιδική χαρά Ροδιάς
Παιδική χαρά Μαράθου
Παιδική χαρά Αγίας Πελαγίας
Παιδική χαρά Κεραμουτσίου
Παιδική χαρά Αμμουδάρας
Παιδική χαρά πλατείας Γαζίου
Παιδική χαρά Πολύδροσο Γαζίου
Παιδική χαρά Άνω Καλέσα
Παιδική χαρά Δαμάστας
Παιδική χαρά Κρουσώνα

Υποδομές στάθμευσης



Δημοτικός χώρος στάθμευσης Τύλισος
Δημοτικός χώρος στάθμευσης Ι.Ν.
Ευαγγελισμού Τύλισος
Χώρος στάθμευσης αρχαιολογικού χώρου Τυλίσου
Χώρος στάθμευσης Δημοτικού Σχολείου Τυλίσου
Χώρος στάθμευσης Μάραθος
Χώρος στάθμευσης Αγία Πελαγία
Χώρος στάθμευσης Καβροχώρι
Χώρος στάθμευσης Παντάνασσα
Χώρος στάθμευσης οδός Αρτέμιδος Αμμουδάρα
Χώρος στάθμευσης ανατολικά Δημαρχείου Μαλεβιζίου
Χώρος στάθμευσης παραλίας Μαδέ
Χώρος στάθμευσης Αγ. Μαρίας Τσαλικάκι
Χώρος στάθμευσης Γυμνασίου Γαζίου
Χώρος στάθμευσης οδός Παγωμένου Γάζι
Χώρος στάθμευσης πολιτιστικού κέντρου Δήμου Μαλεβιζίου
Χώρος στάθμευσης Ξεροπόταμος
Χώρος στάθμευσης γηπέδου Κάτω Καλέσα
Χώρος στάθμευσης ενδοχώρας Κάτω Καλέσα
Χώρος στάθμευσης Δαμάστα
Χώρος στάθμευσης Αμμουδάρα
Χώρος στάθμευσης Φόδελε

Σημεία ενδιαφέροντος – σημαντικοί κτιριακοί δημόσιοι/ δημοτικοί χώροι (1/2)

Υποδομές εκπαίδευσης



Γενικό Λύκειο Γαζίου
Δημοτικό Σχολείο & Νηπιαγωγείο Τυλίσου
Δημοτικό Σχολείο Κάτω Καλέσα
Γυμνάσιο Γαζίου
Δημοτικό Σχολείο Ροδιάς
1^ο Δημοτικό Σχολείο Γαζίου
1^ο Νηπιαγωγείο Γαζίου
Νηπιαγωγείο Ροδιάς
Δημοτικό Σχολείο Αγίας Πελαγίας
1^ο Δημοτικό Σχολείο Κρουσώνα
Γυμνάσιο-Λύκειο Κρουσώνα
2^ο Δημοτικό Σχολείο Κρουσώνα
1^ο Νηπιαγωγείο Κρουσώνα
Δημοτικό Σχολείο & Νηπιαγωγείο Μαράθου
Γυμνάσιο Τυλίσου
2^ο Δημοτικό Σχολείο Γαζίου
1^ο Δημοτικό Σχολείο Αγίας Μαρίας
2^ο Δημοτικό Σχολείο Αγίας Μαρίας
1^ο Νηπιαγωγείο Αγίας Μαρίας
Κτίριο Σχολείου Κεραμουτσίου
2^ο Νηπιαγωγείο Κρουσώνα
2^ο Νηπιαγωγείο Γαζίου
Δημοτικό Σχολείο & Νηπιαγωγείο Φόδελε
Νηπιαγωγείο Καβροχωρίου
3^ο Νηπιαγωγείο Γαζίου

Υποδομές περίθαλψης, υγείας & πρόνοιας



Βρεφονηπιακός σταθμός Αγίας Πελαγίας
Περιφερειακό ιατρείο Τυλίσου
ΚΑΠΗ Τυλίσου
ΤΟΜΥ Μαλεβιζίου – Περιφερειακό ιατρείο Γαζίου
ΚΑΠΗ- Περιφερειακό ιατρείο Γωνιών
Αγροτικό ιατρείο Κρουσώνα
Αγροτικό ιατρείο Φόδελε
Αγροτικό ιατρείο Καβροχωρίου
Βρεφονηπιακός σταθμός- ΚΔΑΠ Γαζίου
Εθελοντικό ιατρείο Αγίας Πελαγίας
Αγροτικό ιατρείο Κάτω Καλέσα
ΚΑΠΗ Κάτω Καλέσα
ΚΑΠΗ Γαζίου
ΚΑΠΗ Κρουσώνα
Βρεφονηπιακός σταθμός Αμμουδάρας
Ιατρείο Κορφών
Αγροτικό ιατρείο Ροδιάς
Βρεφονηπιακός σταθμός Τυλίσου
ΚΗΔΗ- ΚΔΑΠμεΑ Γαζίου

Υποδομές πολιτισμού



Αίθουσα εκδηλώσεων σχολείου Τυλίσου
Δημοτική Πινακοθήκη Μαλεβιζίου
Αίθουσα εκδηλώσεων Αγ. Νικολάου Τυλίσου
Αμφιθέατρο Γαζίου «Μίκης Θεοδωράκης»
Πολιτιστικό κέντρο Αγίας Μαρίας
Πολιτιστικός σύλλογος Καβροχωρίου
Μουσείο Ελ Γκρέκο Φόδελε
Αίθουσα τέχνης Μαράθου
Βιβλιοθήκη Καβροχωρίου
Πολιτιστικός σύλλογος Δαμάστας
Πολιτιστικός σύλλογος Κεραμουτσίου
Δημοτική Βιβλιοθήκη Μαλεβιζίου
Αρχαιολογική συλλογή Μαλεβιζίου
Πολιτιστικό κέντρο Δήμου Μαλεβιζίου

Σημεία ενδιαφέροντος – σημαντικοί κτιριακοί δημόσιοι/ δημοτικοί χώροι (2/2)

Κτίρια δημόσιων/κοινωνικών υπηρεσιών	ΚΕΠ Γαζίου
	ΚΕΠ Τυλίσου
	Κτίριο Δημαρχείου Μαλεβιζίου
	Δημοτικό γυμναστήριο Δήμου Μαλεβιζίου
	Κοινοτικό γραφείο Ροδιάς
	ΚΕΠ Κρουσώνα
	Λιμενικό σώμα Παντάνασσας
	Κοινοτικό γραφείο Κορφών
	Κοινοτικό γραφείο Κεραμουτσίου
	Αστυνομικό τμήμα Μαλεβιζίου
	Κέντρο κοινότητας Δήμου Μαλεβιζίου
	Κοινοτικό γραφείο Κάτω Καλέσα
	ΔΕΥΑ Μαλεβιζίου
	Δημοτολόγιο Δήμου Μαλεβιζίου
	Κοινοτικό γραφείο Γωνιών
	Κοινοτικό γραφείο Κορφών
	Σύλλογος κοινωνικής αλληλεγγύης Ροδιάς
	Κοινοτικό γραφείο Μάραθου
Γραφείο Δημοτικής Κοινότητας Γαζίου	
Αλμυρός Αναπτυξιακή	

Θρησκευτικοί χώροι	Ι.Ν. Αγίας Τριάδας Κρουσώνα
	Ι.Ν. Μεταμορφώσεως του Σωτήρος Ροδιάς
	Ι.Ν. Αγίου Παντελεήμονα Παλαιόκαστρο
	Ι.Ν. Αγίου Γεωργίου Φόδελε
	Ι.Ν. Αγίας Μαρίας Τσαλικάκι
	Ι.Ν. Ευαγγελισμού της Θεοτόκου Τυλίσου
	Ι.Ν. Αγίας Τριάδος Κορφές
	Ι.Ν. Μάραθου
	Ι.Ν. Αγίου Δημητρίου Καβροχώρι
	Παναγία Παντάνασσα
	Ι.Ν. Δαμάστας
	Ι.Ν. Κεραμούτσι
	Ι.Ν. Αγίου Γεωργίου Άνω Καλέσα
	Ι.Ν. Πέτρου και Παύλου Κάτω Καλέσα
	Ι.Ν. Αγίου Δημητρίου Γωνιές
	Ι.Ν. Κων/νου και Ελένης Αστουράκι
	Ι.Ν. Αγίου Νικολάου Γαζίου
	Ι.Ν. Κων/νου και Ελένης Γαζίου
Ι.Ν. Αγίου Παντελεήμονα Κολλυβά	

Χώροι καταφυγής – καταυλισμού

Πλατεία Τσαλικάκι
Πλατεία Πολύδροσου Γάζι
Δημαρχείο Γάζι
Πάνω πλατεία Καβροχώρι
Πλατεία Κάτω Καλέσα
Πλατεία Άνω Καλέσα
Δημοτική Πινακοθήκη «Μπότης Θαλασσινός» Τύλισος
Δημοτικό Σχολείο Τύλισος
Πλατεία Μονή
Πλατεία Κεραμούτσι
Πλατεία Καμάρες
Πλατεία Κορφές
Πλατεία Λουτράκι
Δημοτικό Σχολείο Κιθαρίδα
Πλατεία Σάρχος
Αγία Τριάδα Κρουσώνας
Μονή Αγίας Ειρήνης Κρουσώνας
Ανεμόμυλος Γωνιές
Δημοτικό Σχολείο Αστυράκι
Πλατεία Καμαριώτης
Πλατεία Αηδονοχώρι
Δημοτικό Σχολείο Μάραθος
Δημοτικό Σχολείο Δαμάστα
Πλατεία Φόδελε
Δημοτικό Σχολείο Αχλάδας
Χώρος στάθμευσης Αγία Πελαγία
Γήπεδο Ροδιάς



Ιεράρχηση οδικού δικτύου



Αυτοψίες

Γάζι οδός Καμαριώτη



1 από 1

Id	Δεν υπάρχει τιμή
type	Δεν υπάρχει τιμή
width	Δεν υπάρχει τιμή
length	Δεν υπάρχει τιμή
from_	Δεν υπάρχει τιμή
to	Δεν υπάρχει τιμή
rampes	OXI

↔ 750 μ.

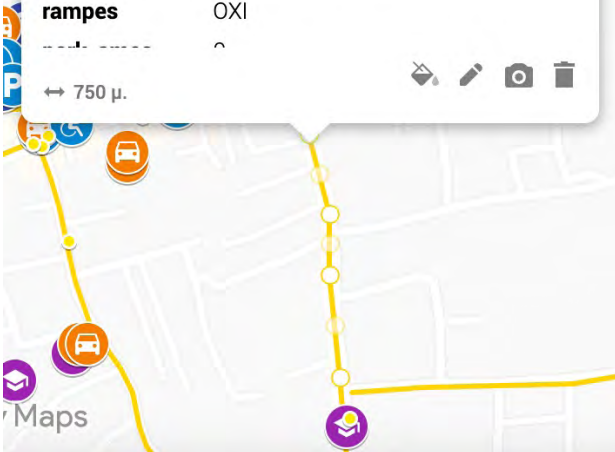

**Λεωφ. Ανδρέα Παπανδρέου
Αμμουδάρα**

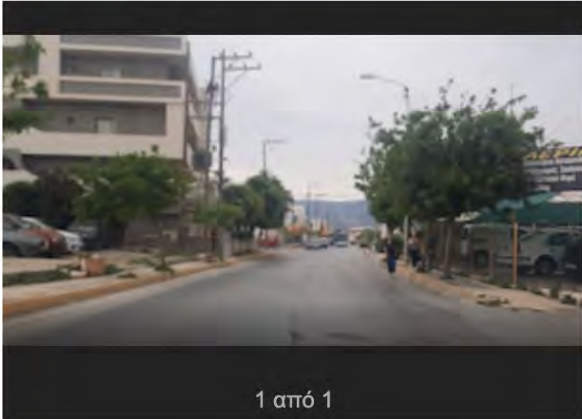

1 από 1

Id	Δεν υπάρχει τιμή
type	Δεν υπάρχει τιμή
width	Δεν υπάρχει τιμή
length	Δεν υπάρχει τιμή
from_	Δεν υπάρχει τιμή
to	Δεν υπάρχει τιμή
rampes	NAI

↔ 2,91 χλμ.

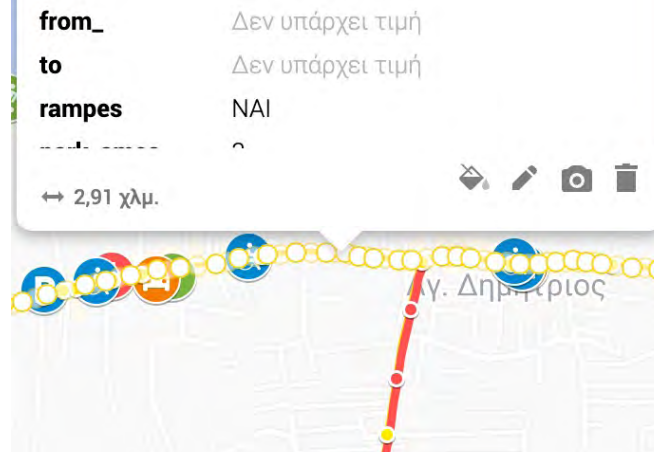

Ροδιά ενδοχώρα οικισμού

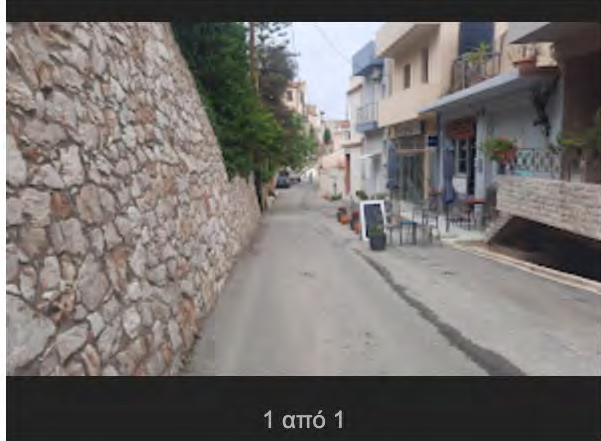

1 από 1

Id	Δεν υπάρχει τιμή
type	Δεν υπάρχει τιμή
width	Δεν υπάρχει τιμή
length	Δεν υπάρχει τιμή
from_	Δεν υπάρχει τιμή
to	Δεν υπάρχει τιμή
rampes	OXI

↔ 204 μ.

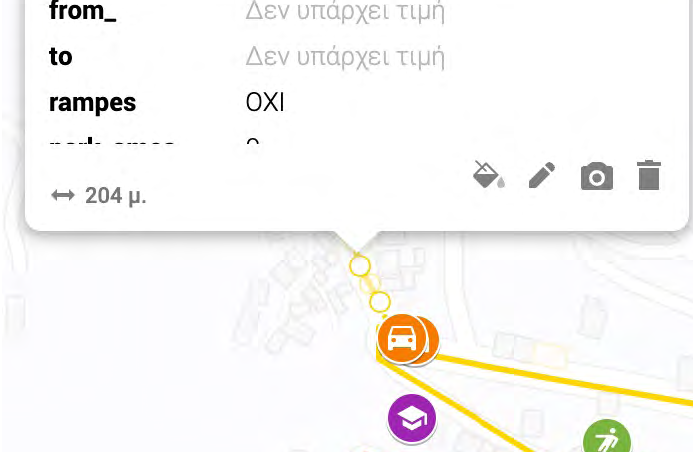

Δημοτικό Σχολείο & Νηπιαγωγείο Μάραθου

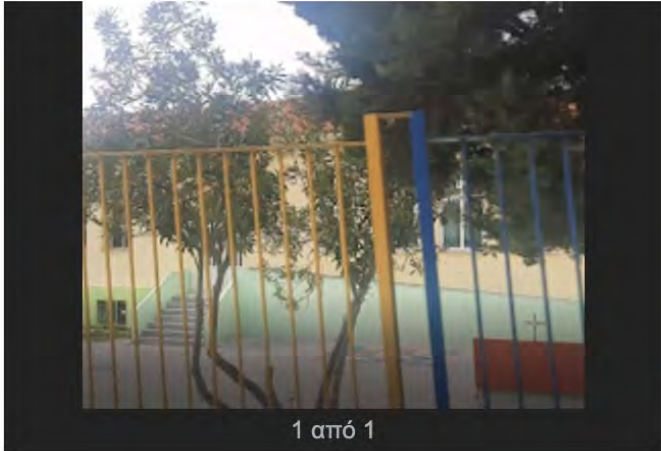

address Δεν υπάρχει τιμή
rampa ΝΑΙ
odeysi_tyf ΟΧΙ

35.34714, 24.97104

Πλατεία Φόδελε



address Δεν υπάρχει τιμή
rampa ΝΑΙ
odeysi_tyf ΟΧΙ

35.38129, 24.95938

Δημοτική Πινακοθήκη Μαλεβιζίου



address Δεν υπάρχει τιμή
rampa ΝΑΙ
odeysi_tyf ΟΧΙ

Λεπτομέρειες από τους Χάρτες Κατάργηση
Google
Τύλισος 715 00
www.malevizi.gr

35.29975, 25.01738

ΚΕΠ Τυλίσου



1 από 1

address Δεν υπάρχει τιμή
rampa ΝΑΙ
odeysi_tyf ΟΧΙ

Λεπτομέρειες από τους Χάρτες Κατάργηση

Google

Τύλισος 715 00
+30 281 340 3700

35.29635, 25.01896



Κάτω Καλέσα Γήπεδο ποδοσφαίρου



1 από 1

address Δεν υπάρχει τιμή
rampa ΟΧΙ
odeysi_tyf ΟΧΙ

Λεπτομέρειες από τους Χάρτες Κατάργηση

Google

Κάτω Καλέσια 715 00

35.28872, 25.05713



Κάτω Καλέσα Γήπεδο ποδοσφαίρου

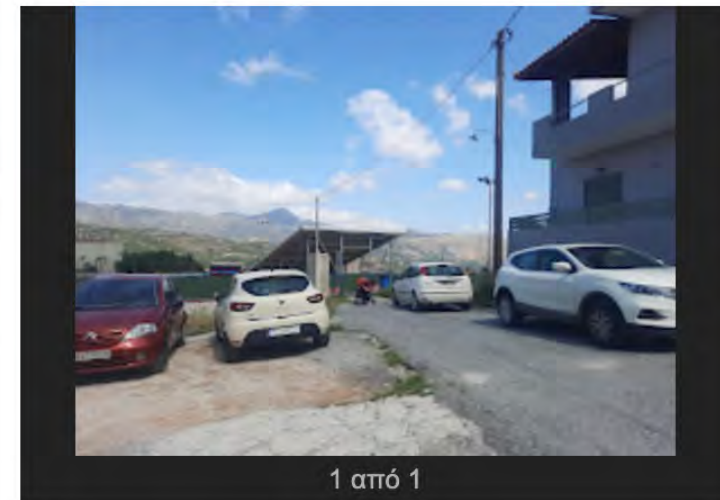

1 από 1

address Δεν υπάρχει τιμή
rampa ΟΧΙ
odeysi_tyf ΟΧΙ

Λεπτομέρειες από τους Χάρτες Κατάργηση

Google

Κάτω Καλέσια 715 00

35.28872, 25.05713



Χάρτες αυτοψίας - ΑΞΙΟΛΟ ΠΡΟΣΒΑΣΙΜΟΤΗΤΑΣ

Αγία Πελαγία

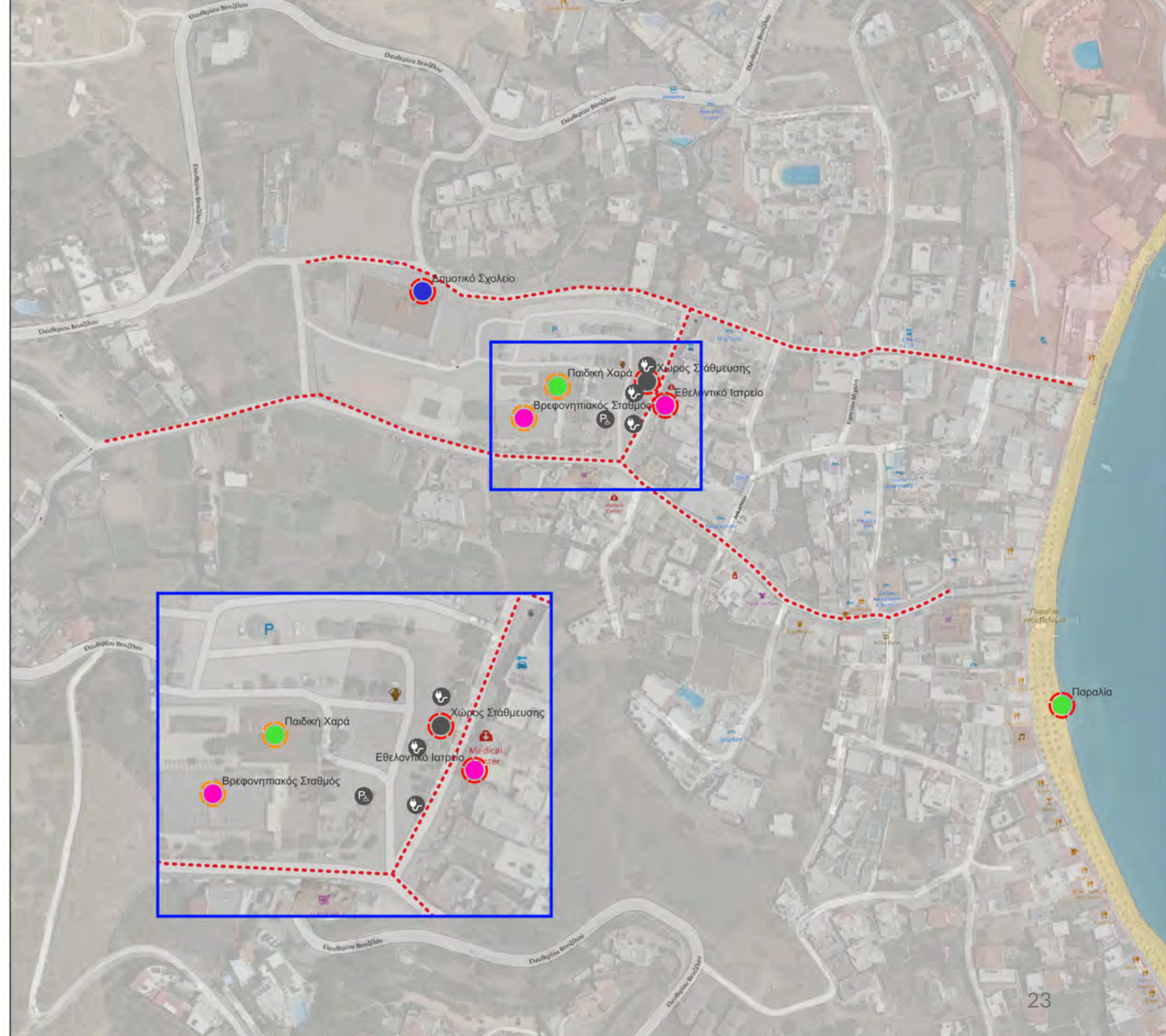

Γάζι_Σκαφιδάρς

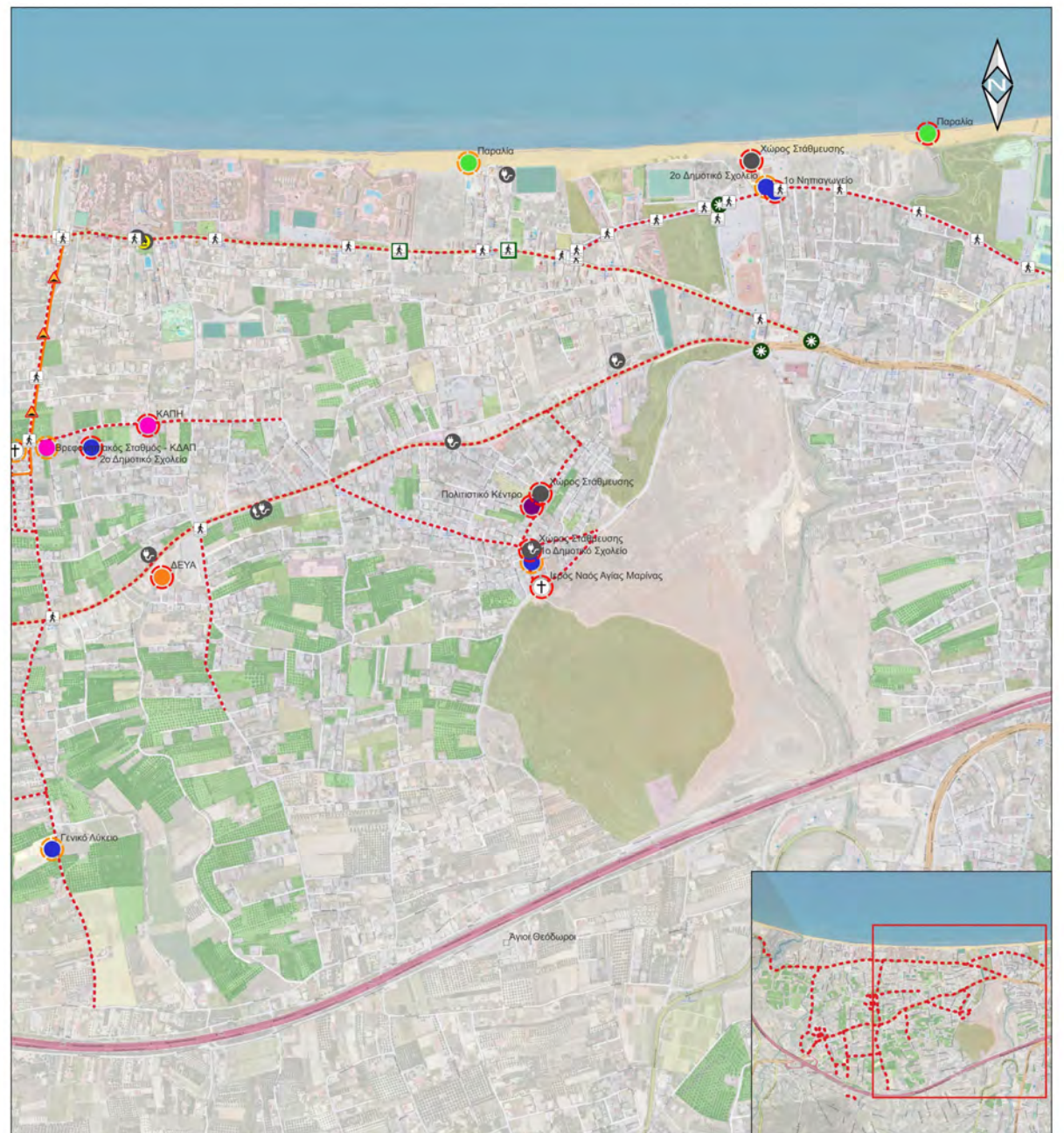
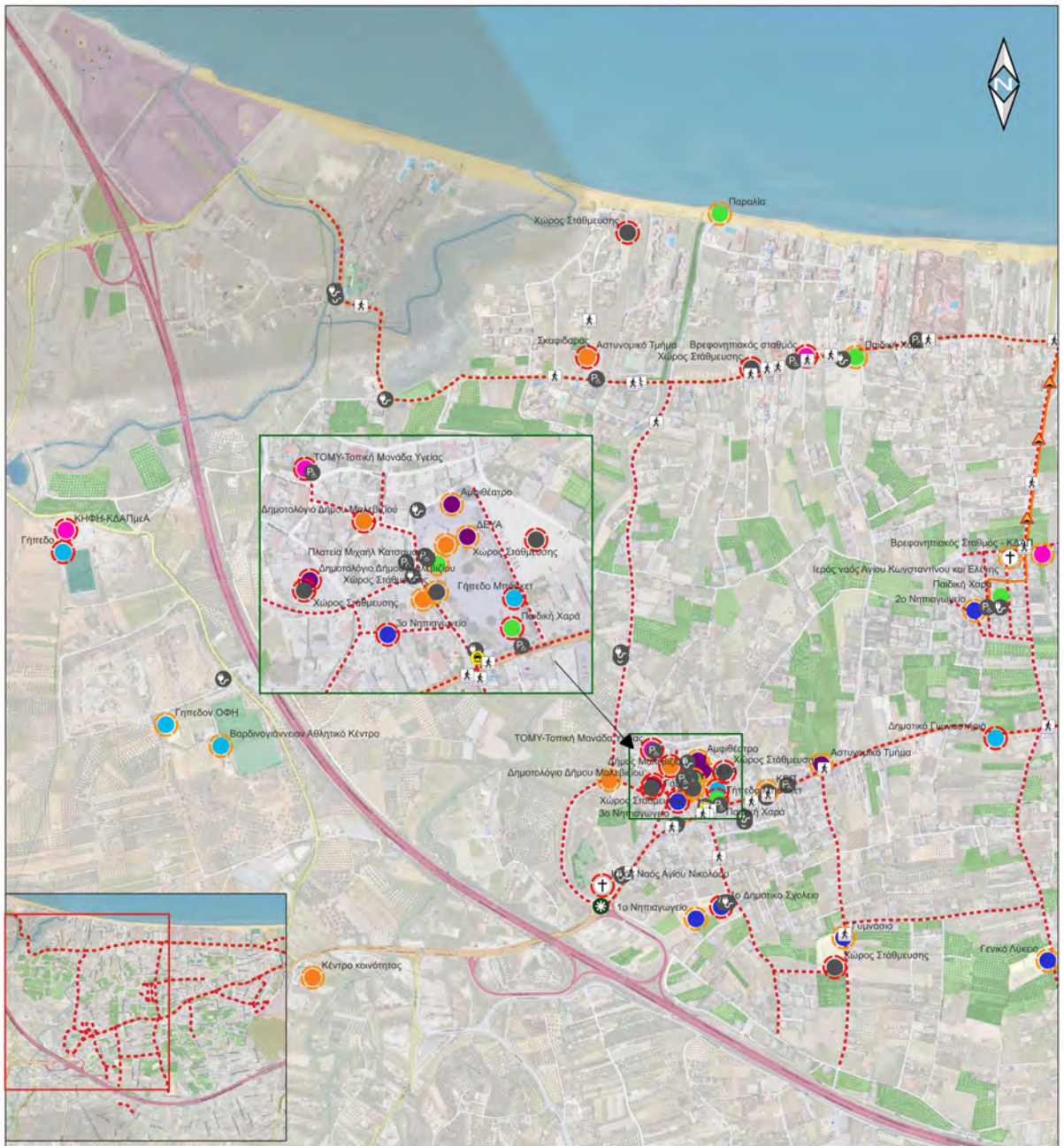

Κολλυβάς



Καβροχώρι

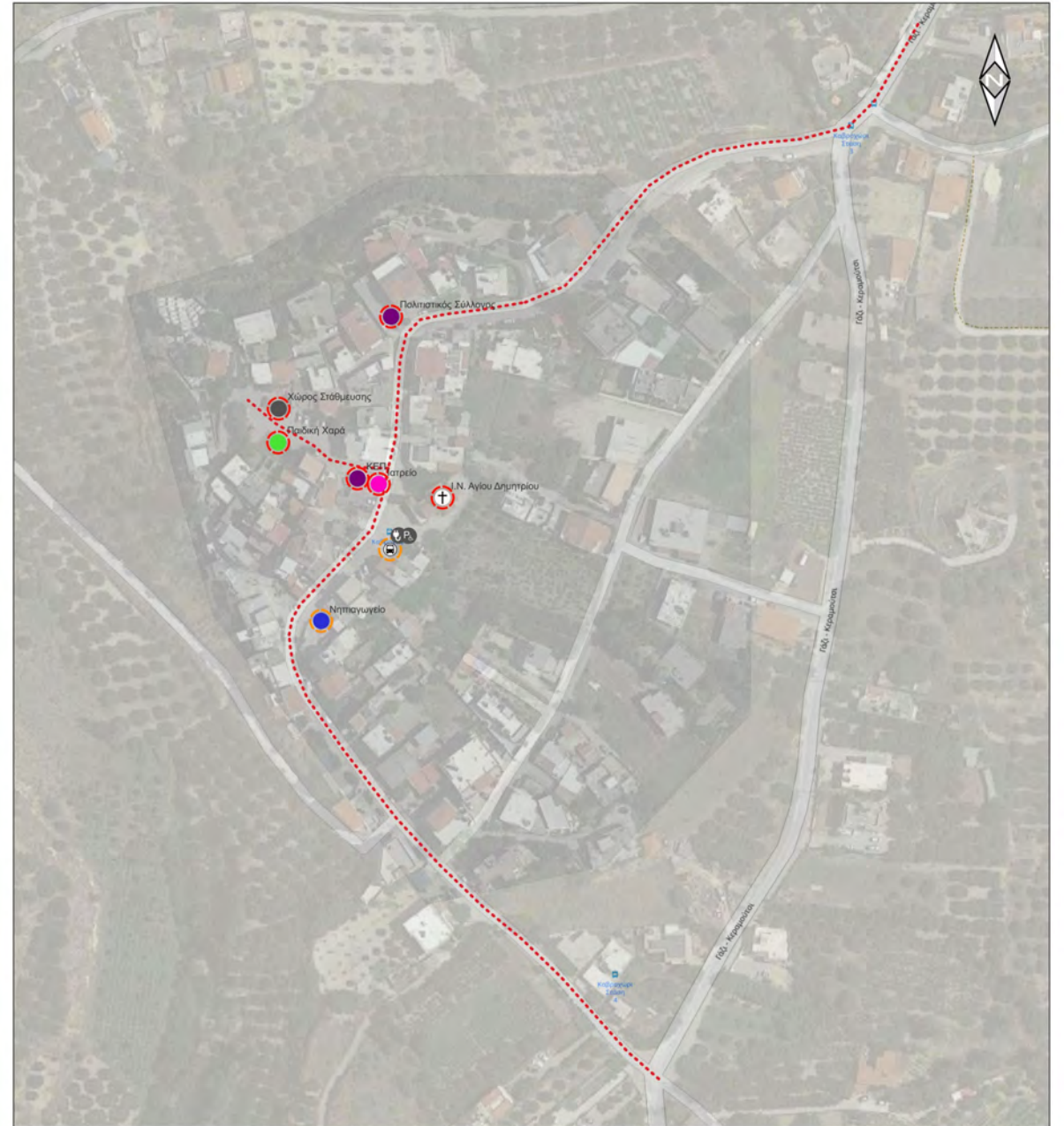

Λυγαριά

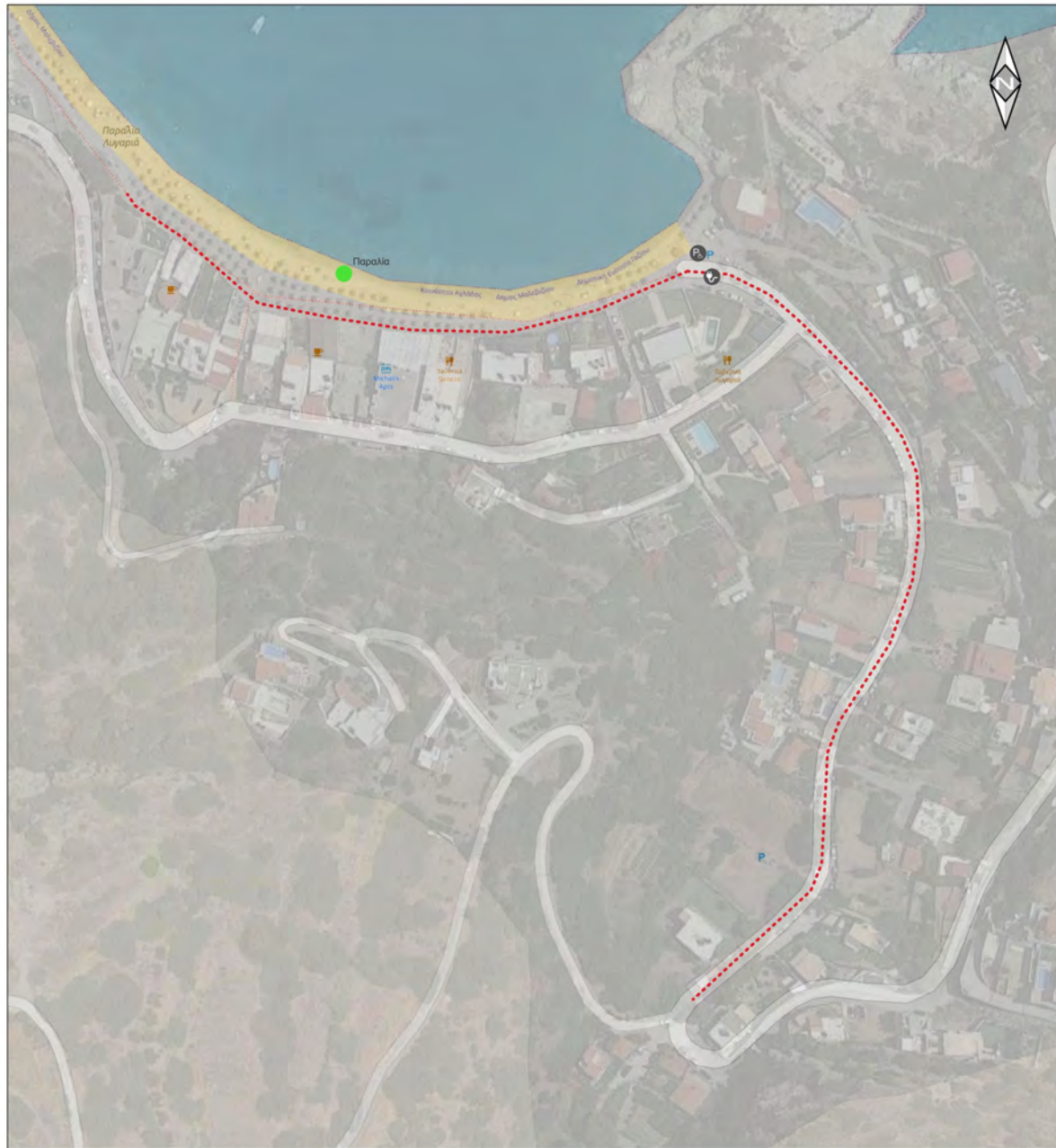

Μαδέ

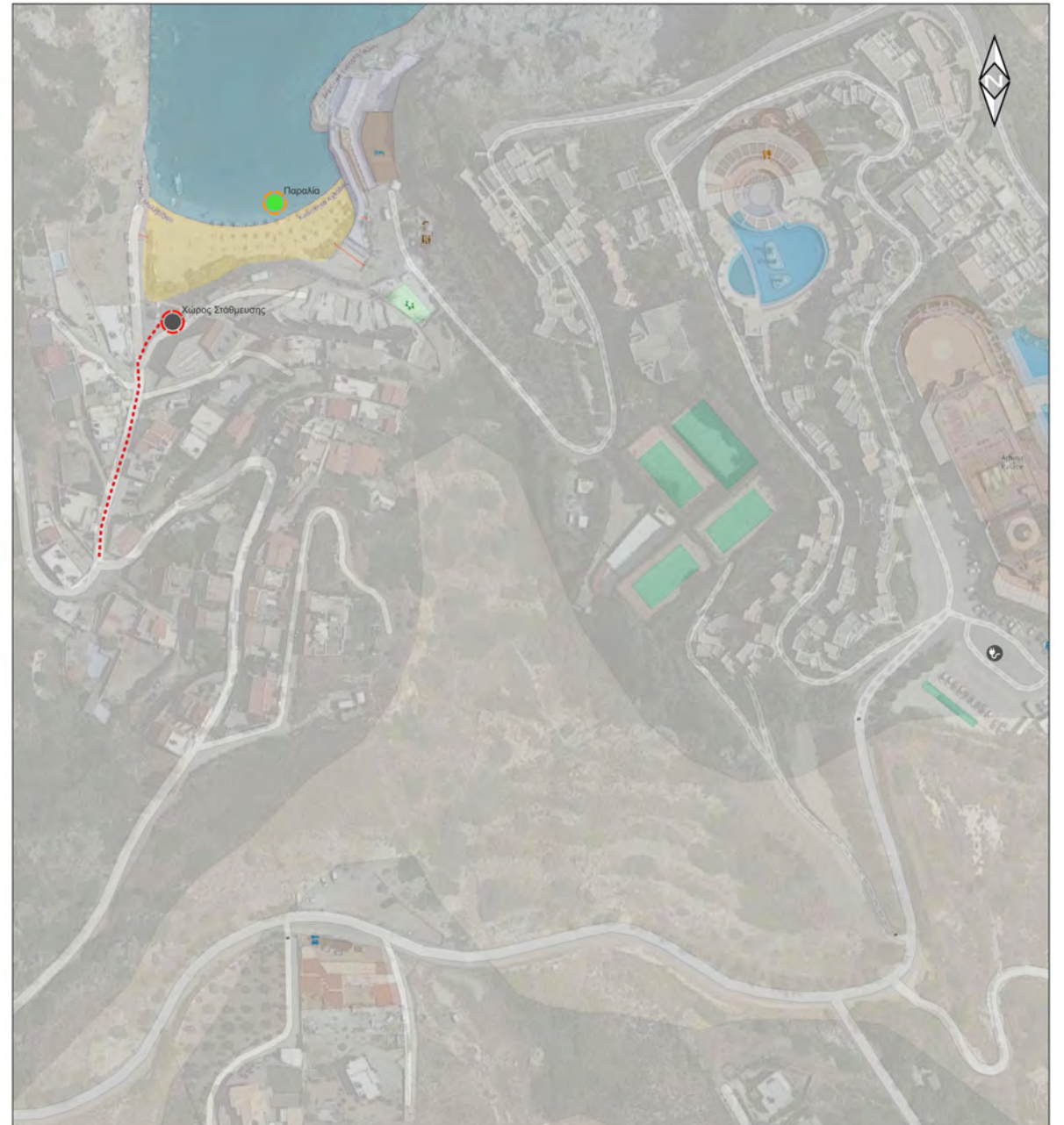

Κάτω/ Άνω Καλέσα

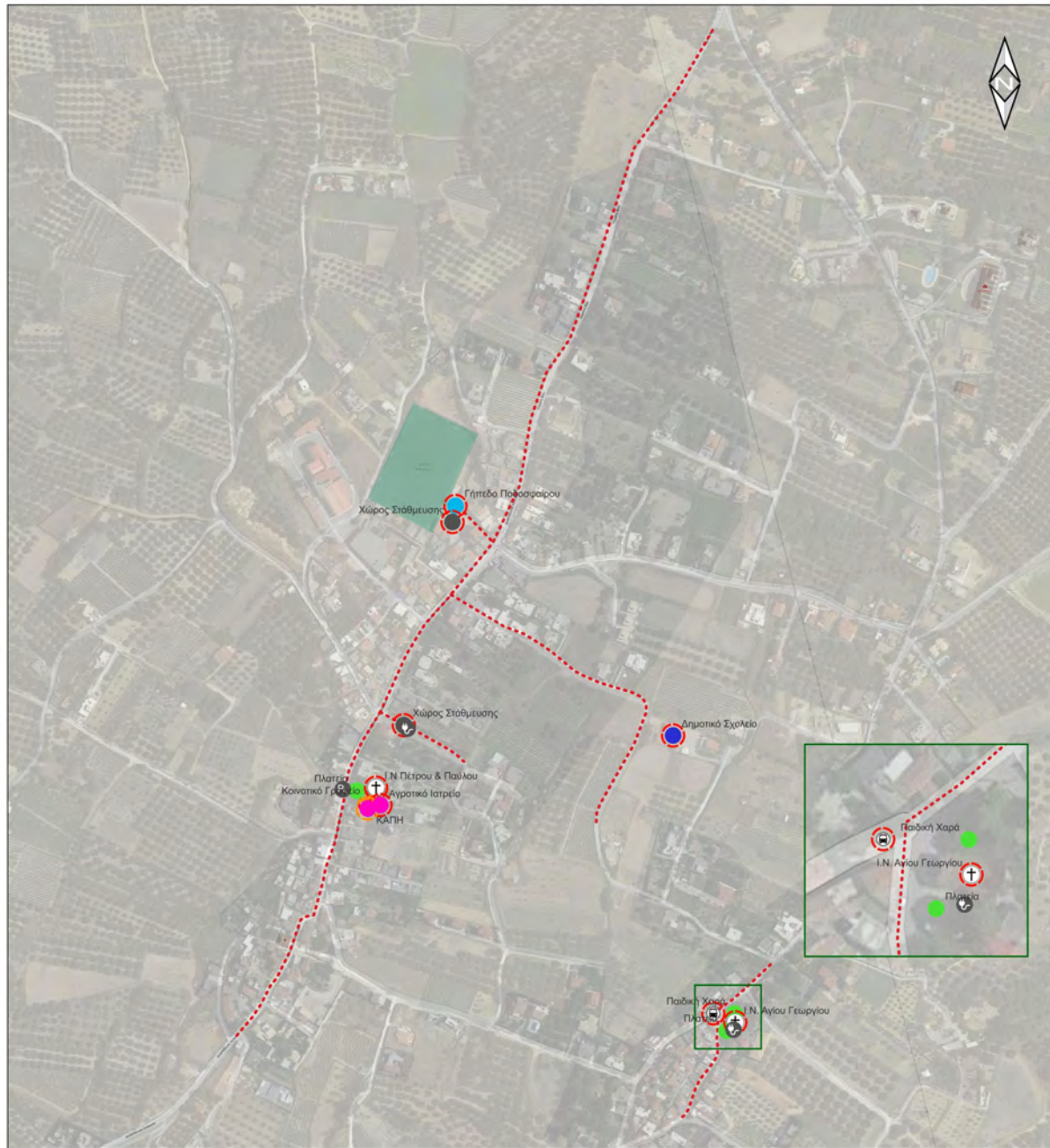

Ροδιά

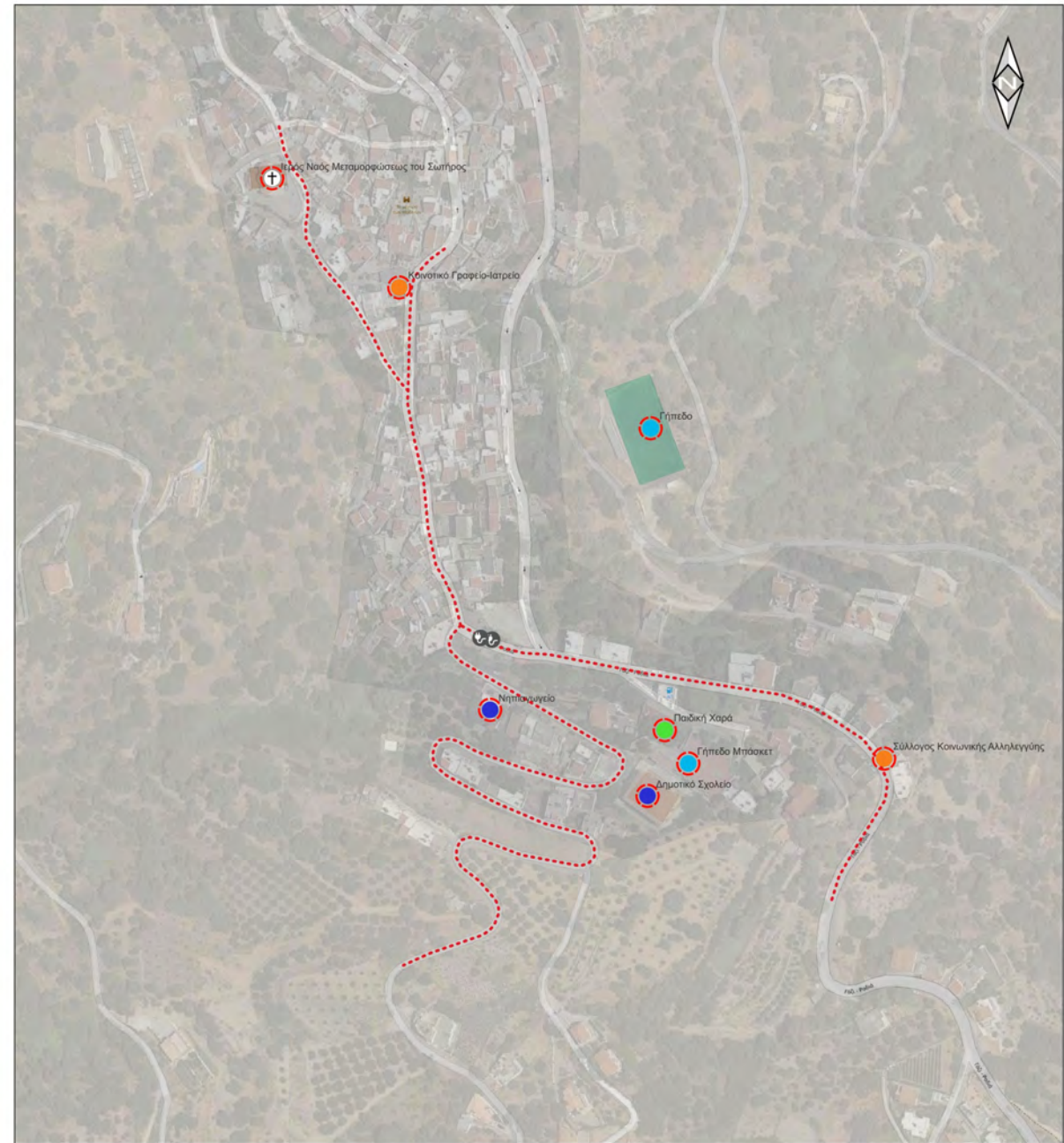

Παλιόκαστρο



Παντάνασσα



Φόδελε

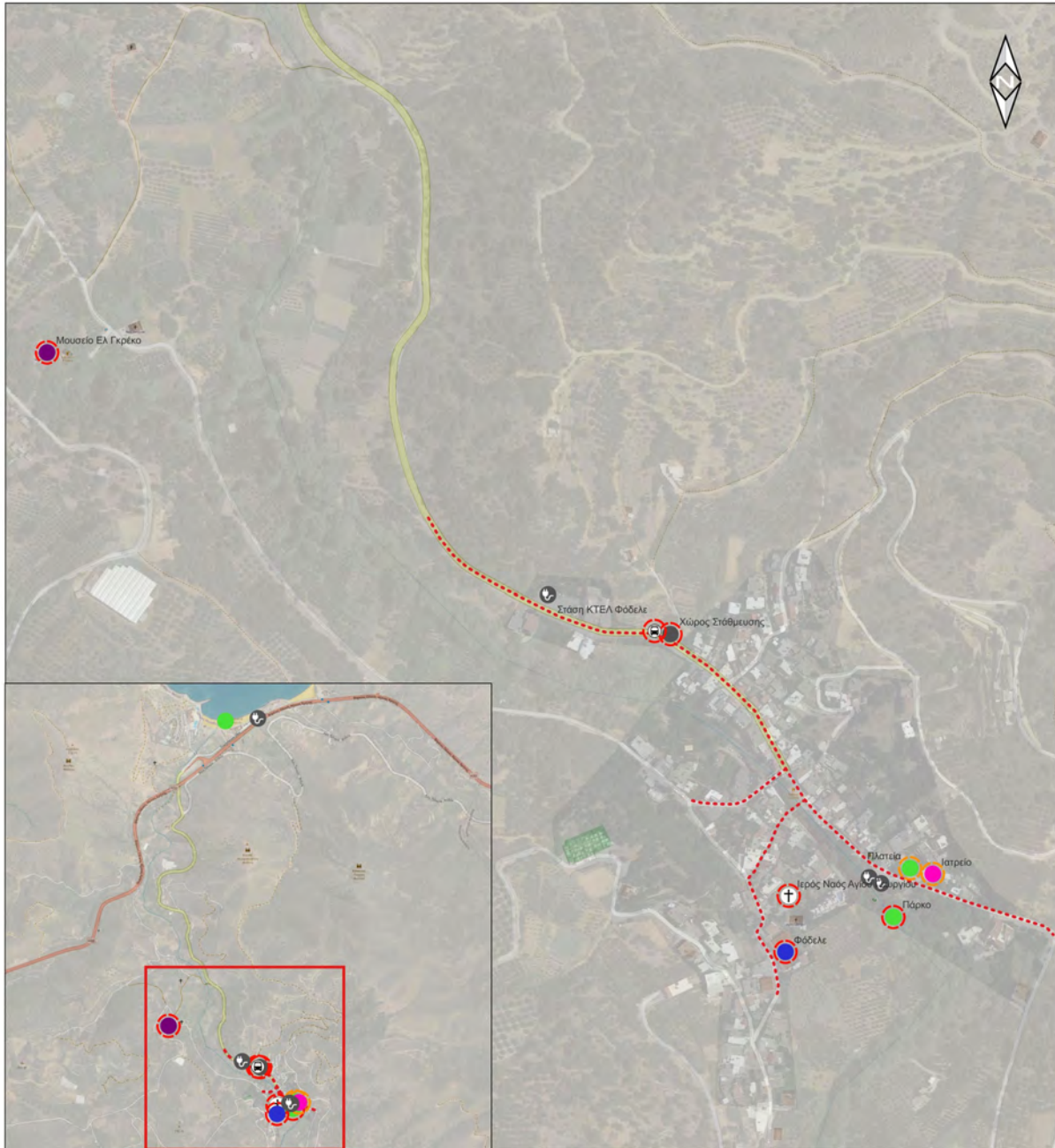

Κρουσώνας

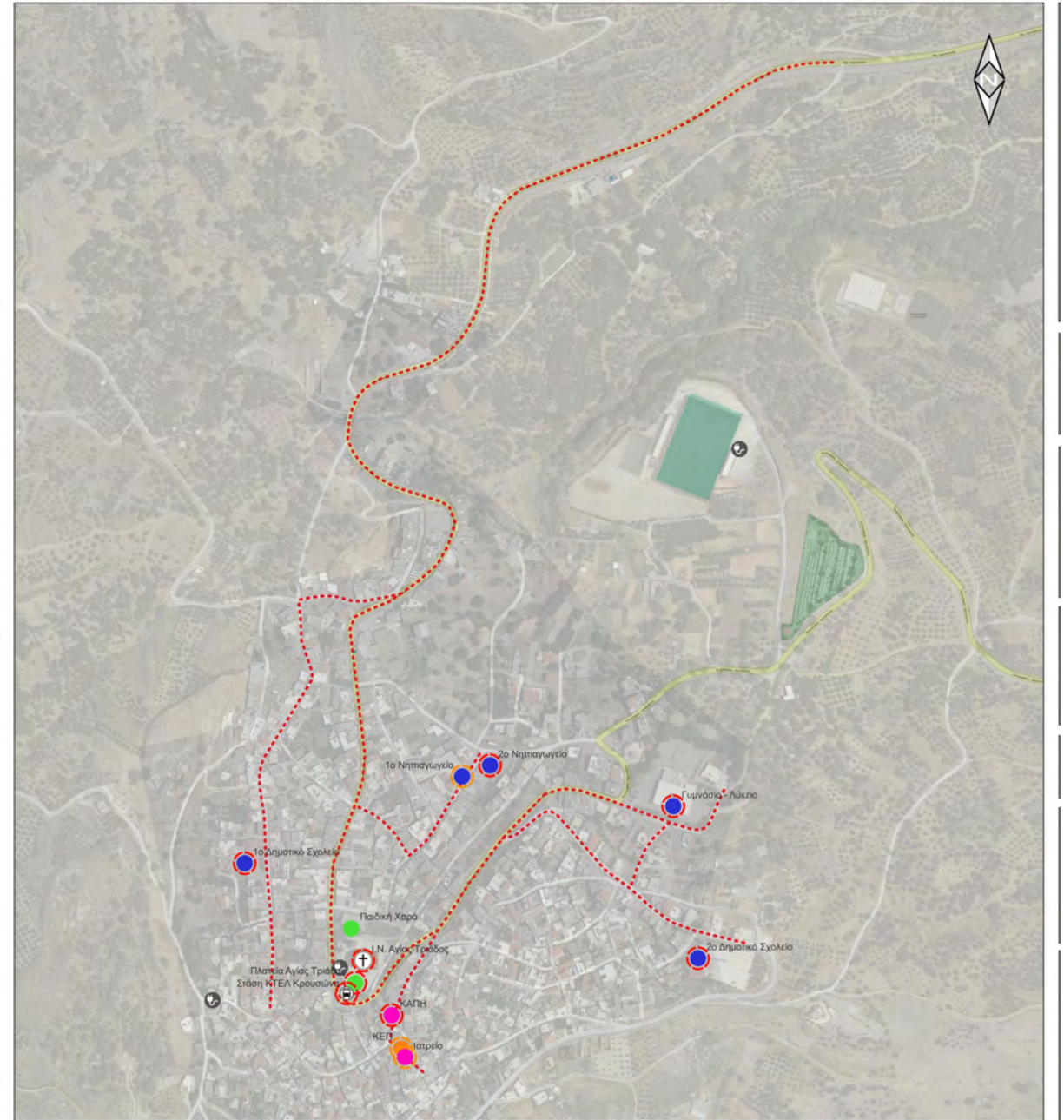

Κορφές

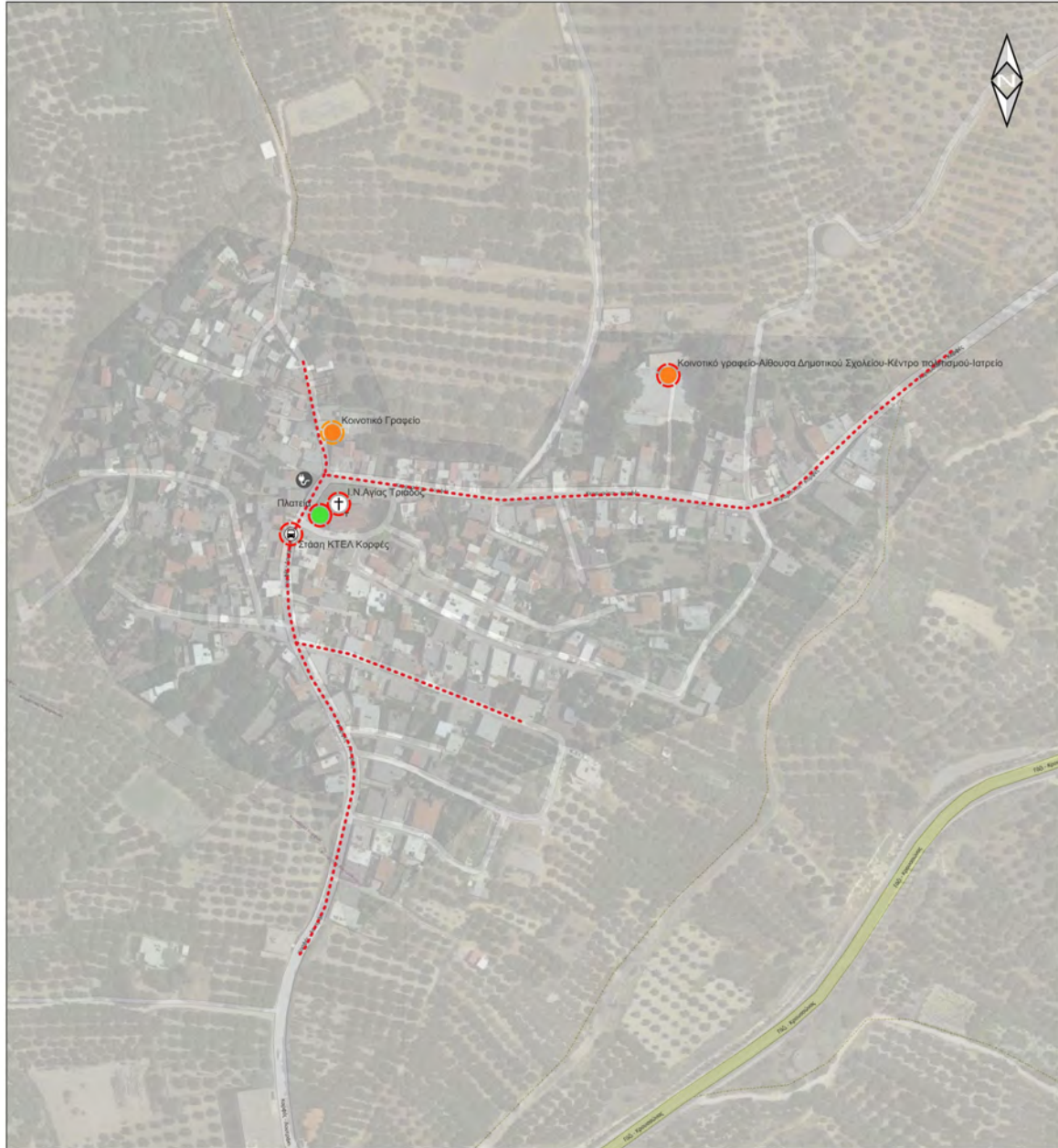

Δαμάστα

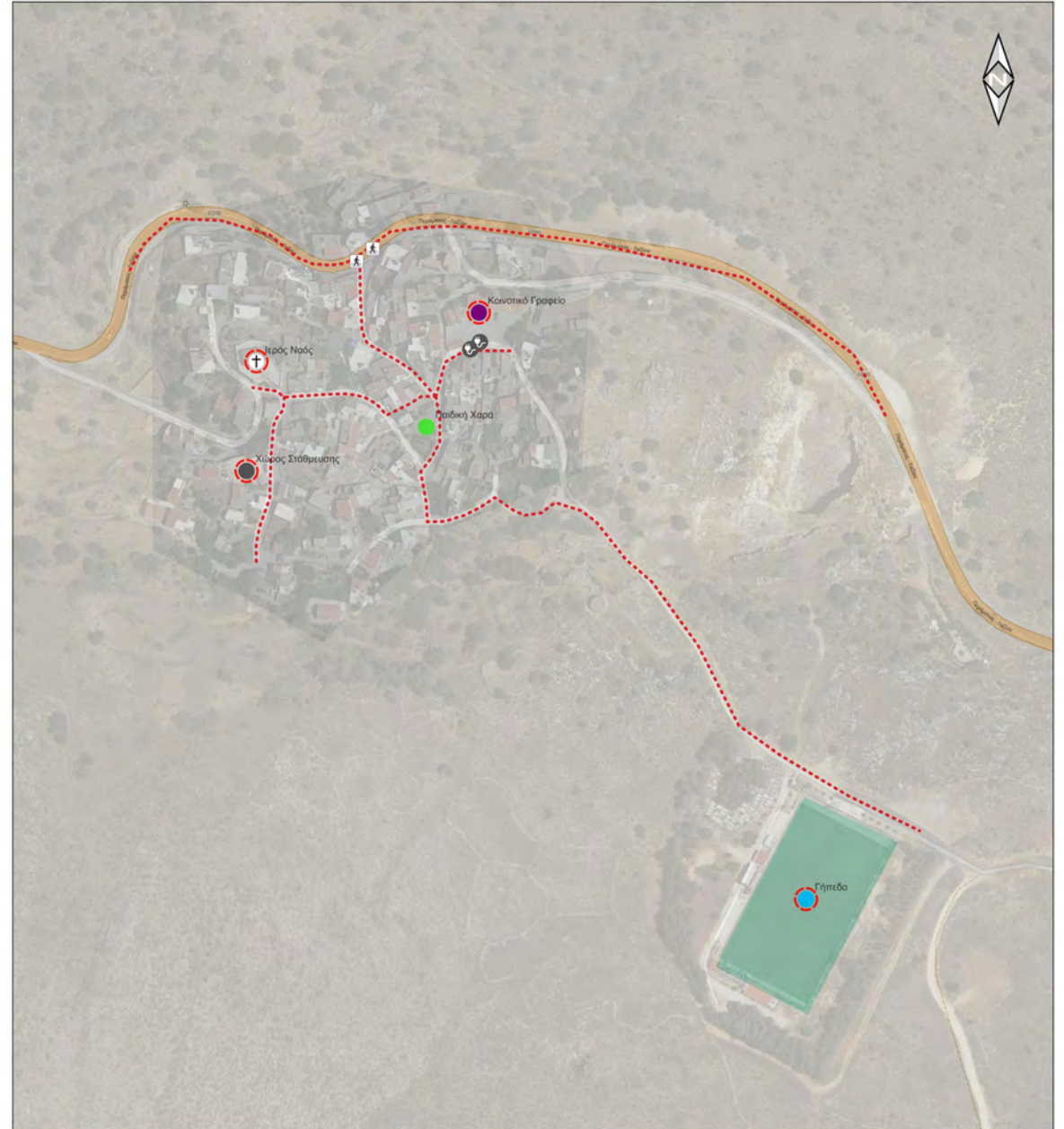

Μάραθος

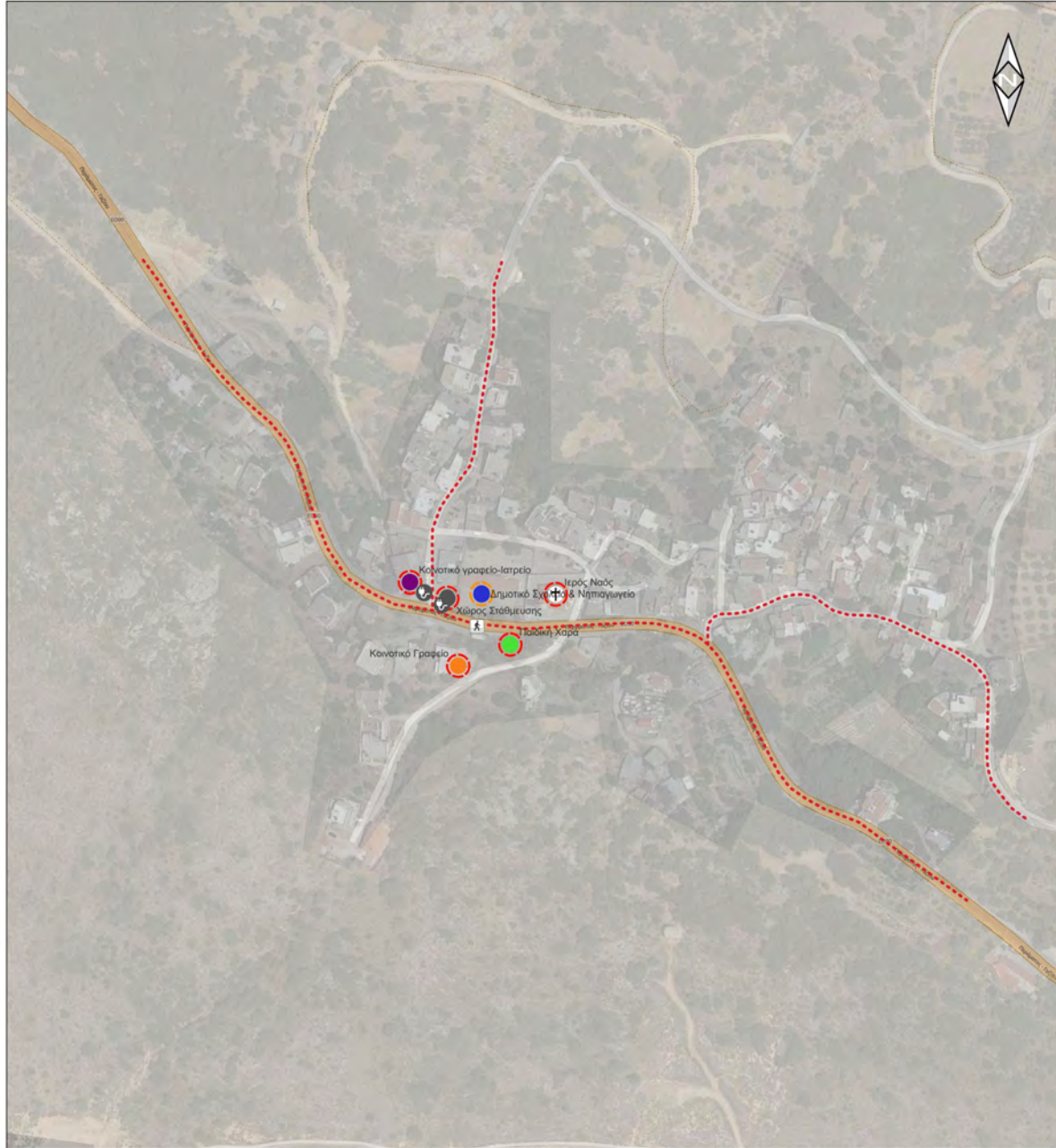

Αστυράκι

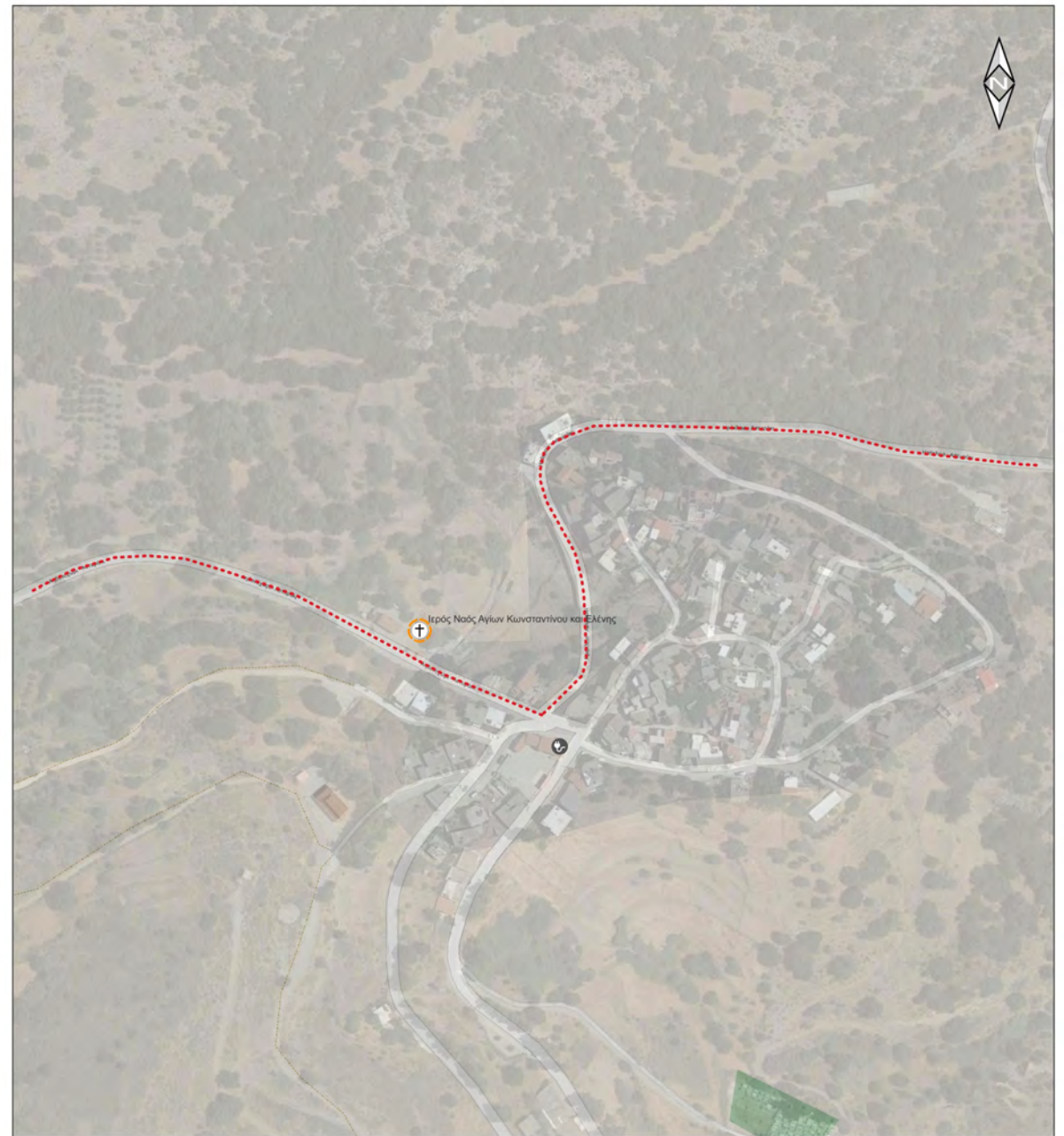

Γωνιές

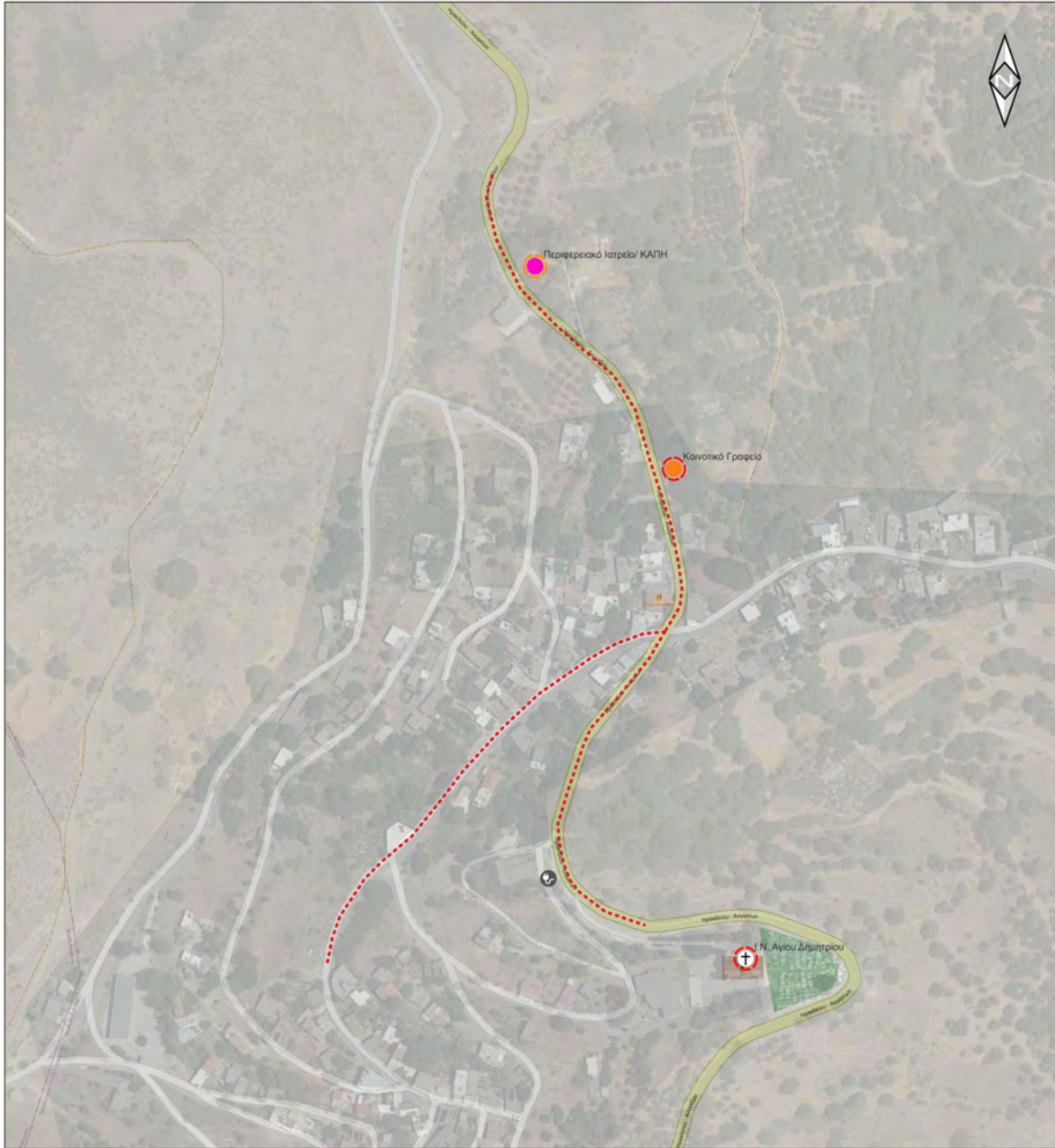

Τύλισος

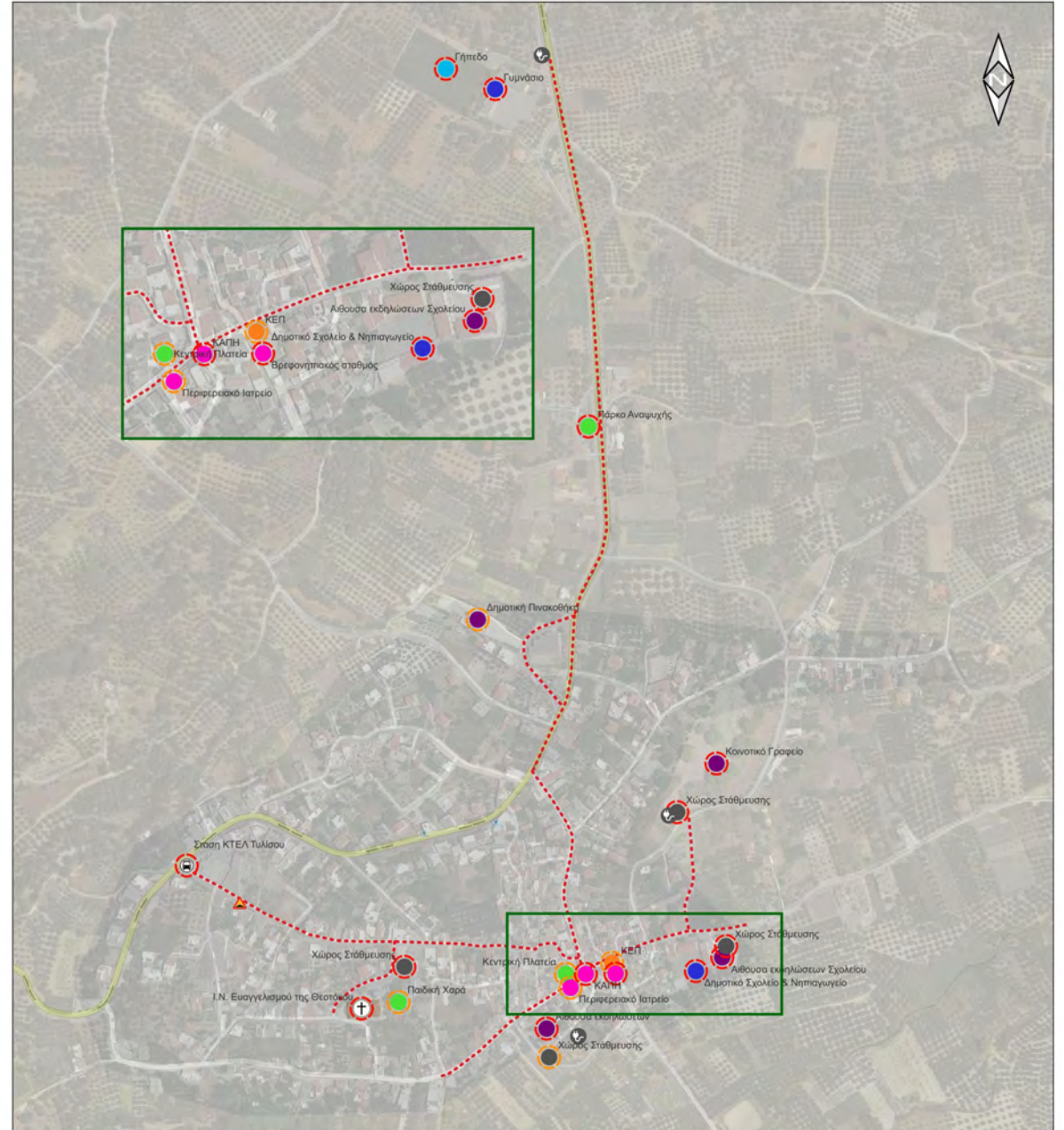

Κεραμούτσι

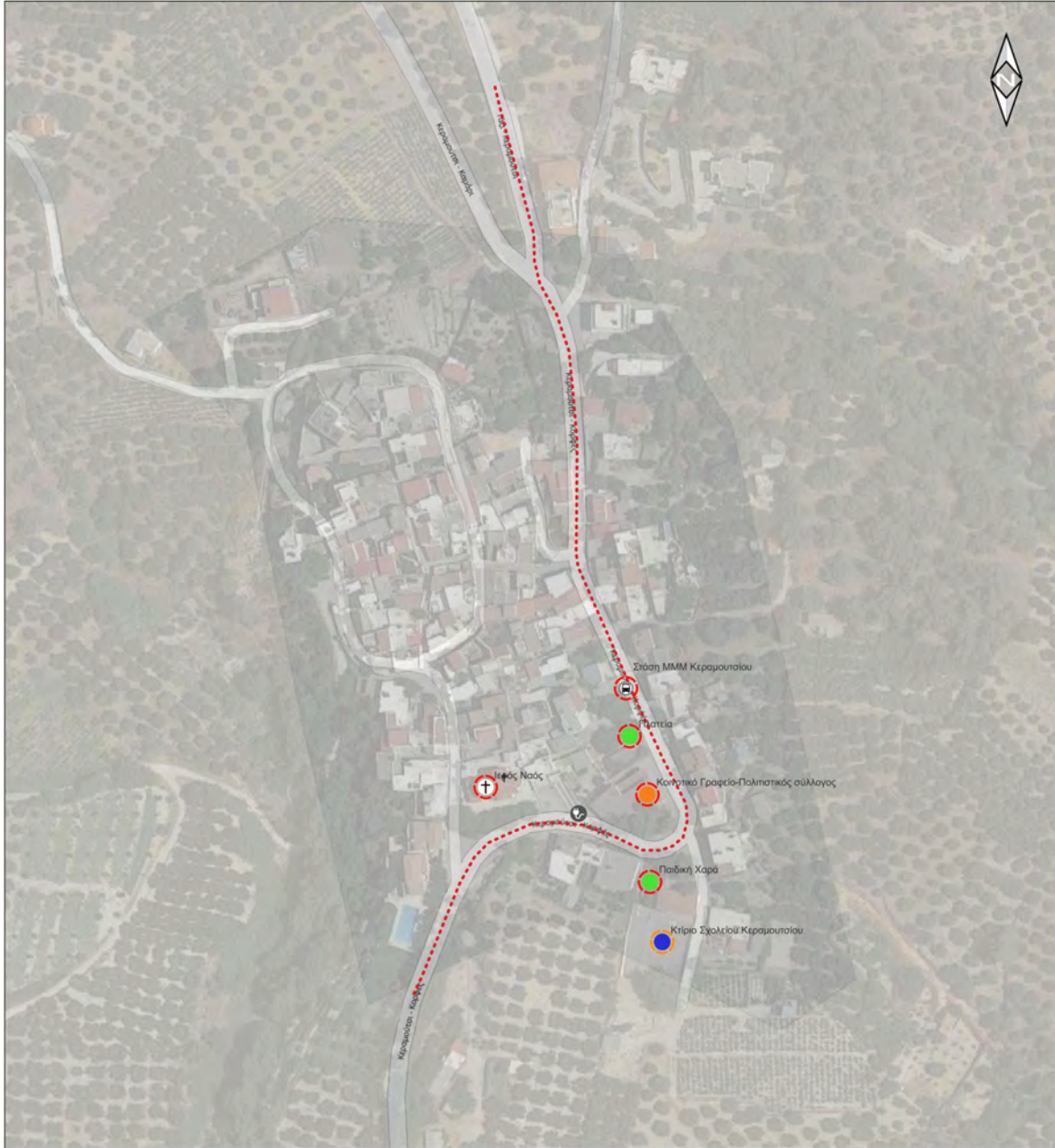

Πρόταση – συνοπτικά 1/3

- **νέα** πεζοδρόμια σε Γάζι, Κρουσώνα, Μάραθο, Παντάνασα, Τύλισο συνολικό μήκος 6.394,64μ. (6+ χλμ)

Τύλισος



Κρουσώνα



Γάζι



Μάραθος



Μάραθος

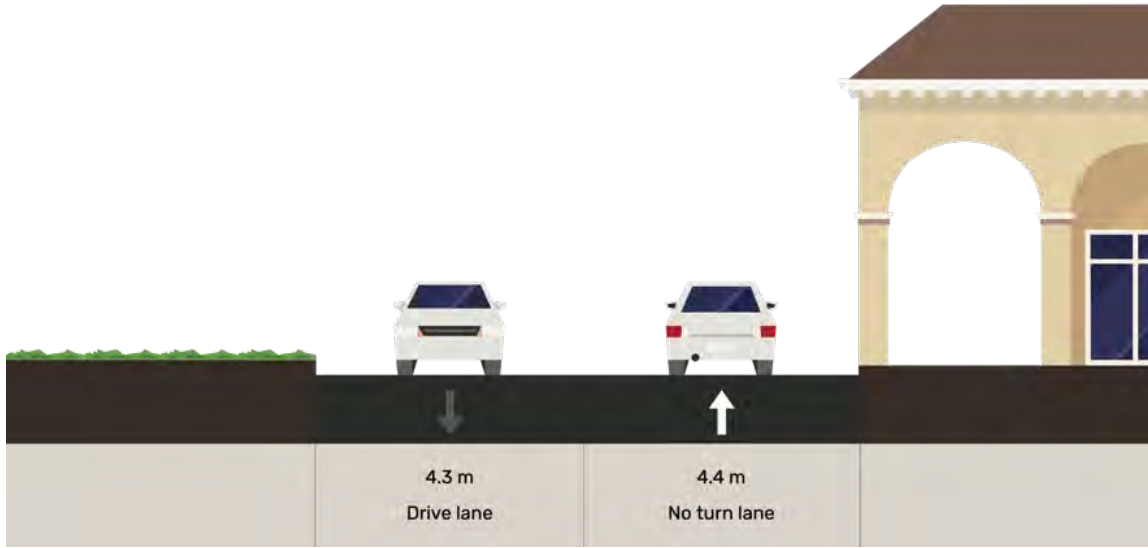

π_Μάραθος

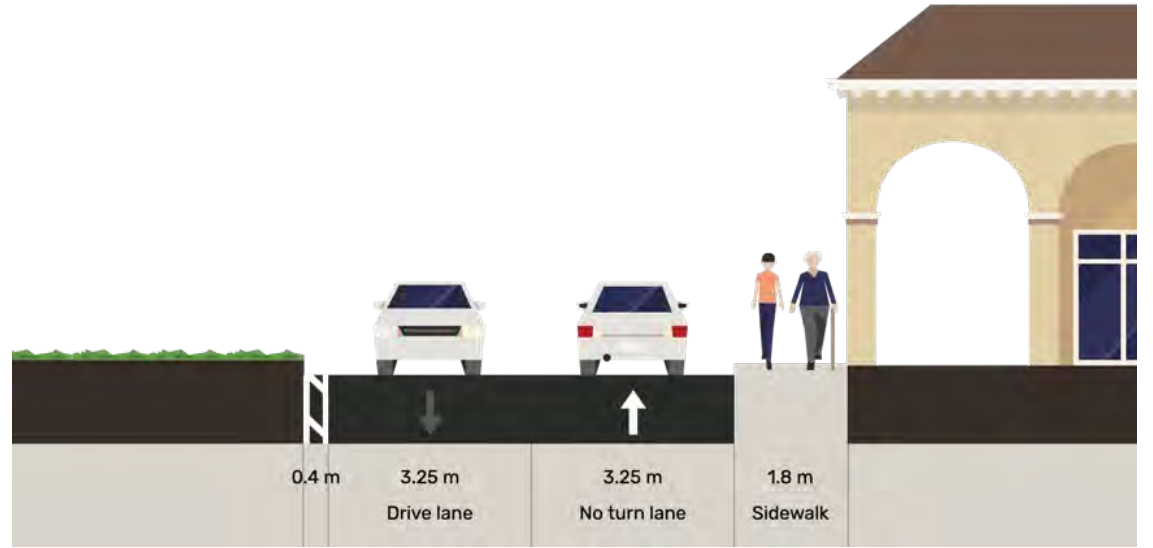

Τύλισος



π_Τύλισος



ανακατασκευή υφιστάμενων
πεζοδρομίων σε μήκος 14.318,7μ.
(14+χλμ)

ανακατασκευή / βελτίωση **211**
υφιστάμενων ραμπών ΑΜΕΑ

Δημιουργία τουλάχιστον
90 νέων ραμπών ΑΜΕΑ

Σημειακές και Γραμμικές Παρεμβάσεις Αναβάθμισης Προσβασιμότητας - Γάζι

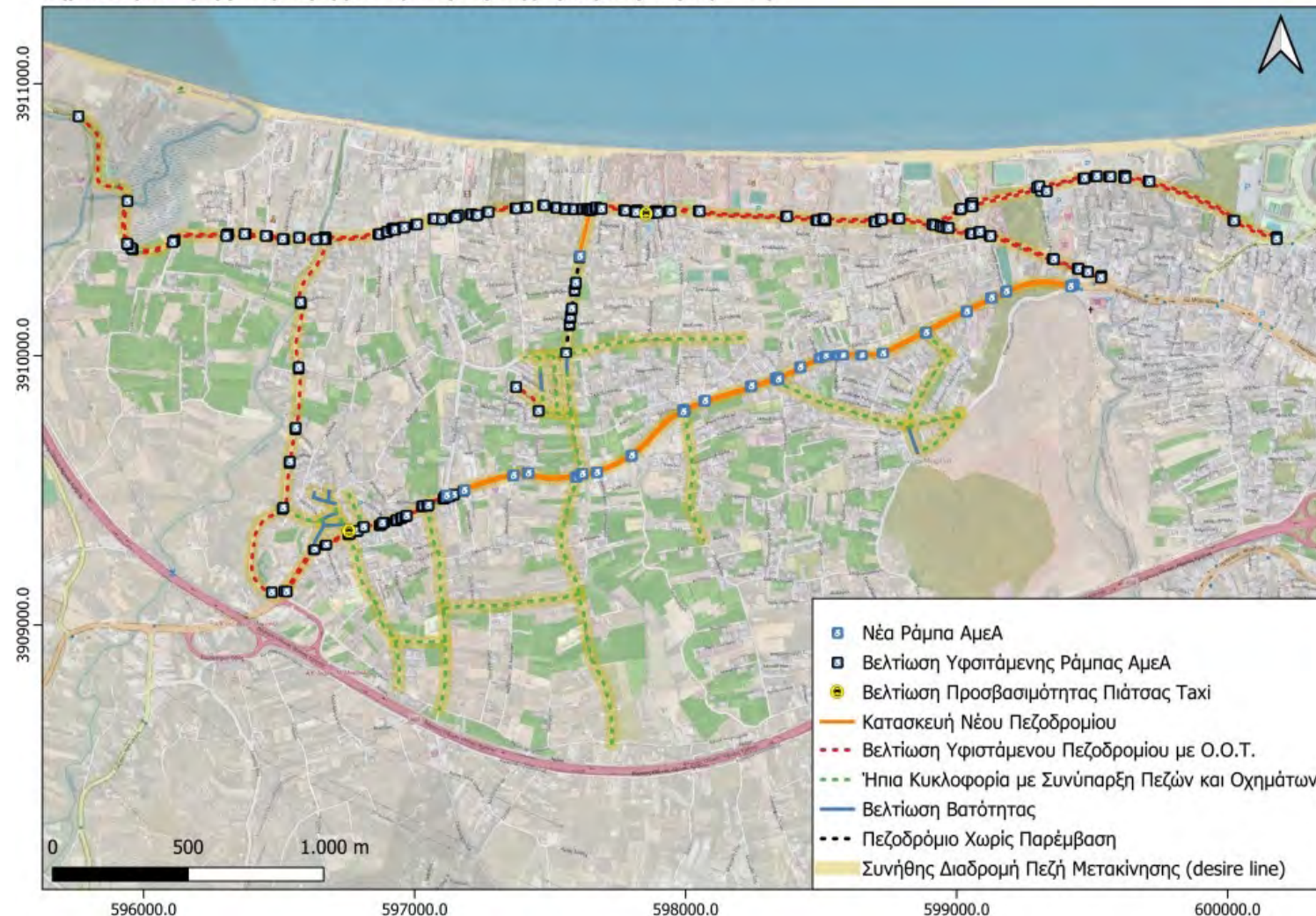

230 νέες διαβάσεις πεζών

ανακατασκευή / βελτίωση **49**
υφιστάμενων διαβάσεων πεζών



Πρόταση συνοπτικά 2/3

- αναπλάσεις οδών με ενιαία δαπεδόστρωση σε κέντρα οικισμών σε συνολικό μήκος 19,5 χλμ (περιλαμβάνει διαδρομές σε Φόδελε, Αγ. Πελαγία, Λυγαριά, Μαδέ, Παλαιόκαστρο, Ροδιά, Παντάνασσα, Καβροχώρι, Αστुरάκι, Δαμάστα, Μάραθος, Γωνιές, Κ. Καλέσια, Ά. Καλέσια, Κεραμούτσι, Τύλισο, Κορφές, Κρουσώνας,) - ήπια κυκλοφορία
- βελτίωση βατότητας σε διαδρομές εντός οικισμών μήκους άνω των 4χλμ (4.221μ.)

Αστुरάκι - Καμαριώτης



Πρόταση συνοπτικά 3/3

- βελτίωση προσβασιμότητας και παιχνίδια ΑΜΕΑ σε **12 παιδικές χαρές**
- βελτίωση προσβασιμότητας και εξοπλισμός ΑΜΕΑ σε **11 πλατείες**
- βελτίωση προσβασιμότητας και εξοπλισμός ΑΜΕΑ σε **51 σημαντικά δημόσια/ δημοτικά κτίρια** (μουσεία, ΚΑΠΗ, ΚΕΠ, κοινοτικά καταστήματα, γραφεία πολιτιστικών συλλόγων, αγροτικά ιατρεία κ.α.)
- βελτίωση προσβασιμότητας και εξοπλισμός ΑΜΕΑ σε **27 σχολικές εγκαταστάσεις**,
- βελτίωση προσβασιμότητας και εξοπλισμός ΑΜΕΑ σε **10 αθλητικές εγκαταστάσεις**.





ΠΛΑΤΕΙΑ ΜΙΧΑΗΛ ΚΑΤΣΑΜΑΝΗ

ΑΠΟΣΠΑΣΜΑ ΣΧΕΔΙΟΥ ΠΡΟΒΑΣΙΜΟΤΗΤΑΣ - ΠΡΟΜΕΛΕΣ

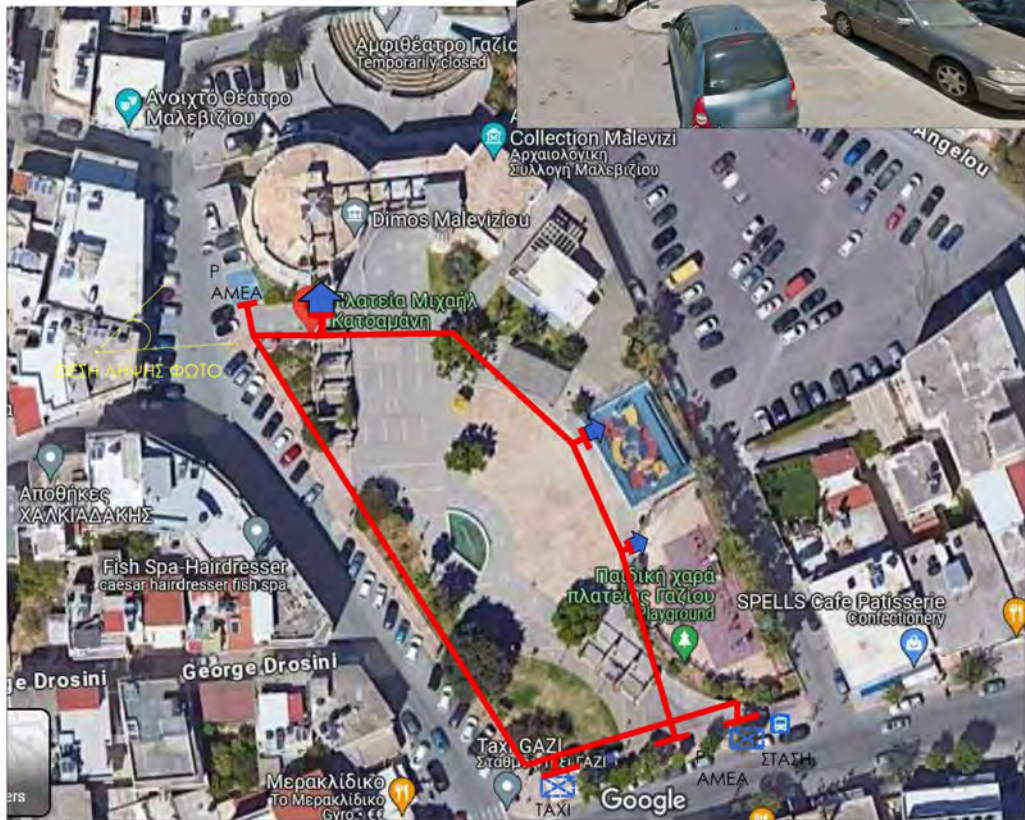

ΥΠΟΜΝΗΜΑ

-  ΠΡΟΣΒΑΣΙΜΗ ΔΙΑΔΡΟΜΗ
-  ΠΡΟΤΕΙΝΟΜΕΝΗ ΟΔΕΥΣΗ ΤΥΦΛΩΝ
-  ΥΦΙΣΤΑΜΕΝΗ ΟΔΕΥΣΗ ΤΥΦΛΩΝ
-  ΠΡΟΤΕΙΝΟΜΕΝΗ ΛΩΡΙΔΑ ΚΙΝΗΣΗΣ
-  ΝΕΑ ΚΑΘΙΣΤΙΚΑ
-  ΣΗΜΕΙΑ ΕΝΔΙΑΦΕΡΟΝΤΟΣ (ΣΤΑΣΗ, ΠΑΙΔ.ΧΑΡΑ)
-  ΝΕΑ ΠΡΟΤΕΙΝΟΜΕΝΑ ΔΕΝΤΡΑ
-  ΝΕΟ ΠΡΟΤΕΙΝΟΜΕΝΟ ΣΤΟΙΧΕΙΟ ΝΕΡΟΥ
-  ΝΕΟ ΠΡΟΤΕΙΝΟΜΕΝΟ ΣΤΕΓΑΣΤΡΟ
-  ΕΙΣΟΔΟΣ/ ΕΞΟΔΟΣ
-  ΝΕΑ ΡΑΜΠΑ

ΠΛΑΤΕΙΑ ΜΙΧΑΗΛ ΚΑΤΣΑΜΑΝΗ

Ενδεικτικές αναλυτικές προτάσεις προσβασιμότητας

- ηχητική σήμανση & επιγραφή Braille
- Όδευση τυφλών περιμετρικά και σύνδεση Ρ ΑμεΑ στο δυτικό πεζοδρόμιο και στάσης TAXI, στάσης MMM και Ρ ΑμεΑ στο νότιο πεζοδρόμιο
- Είσοδος παιδικής χαράς με όδευση
- Είσοδος γηπέδου μπάσκετ όδευση
- Είσοδος κτίσματος Δημαρχείου με όδευση
- παιχνίδια ΑμεΑ εντός παιδικής χαράς
- μακέτα αφής (πλατεία & Δημαρχείο)



ΠΛΑΤΕΙΑ ΑΓΙΑΣ ΤΡΙΑΔΑΣ ΚΡΟΥΣΩΝΑ

ΑΠΟΣΠΑΣΜΑ ΣΧΕΔΙΟΥ ΠΡΟΒΑΣΙΜΟΤΗΤΑΣ - ΠΡΟΜΕΛΕΤΗ

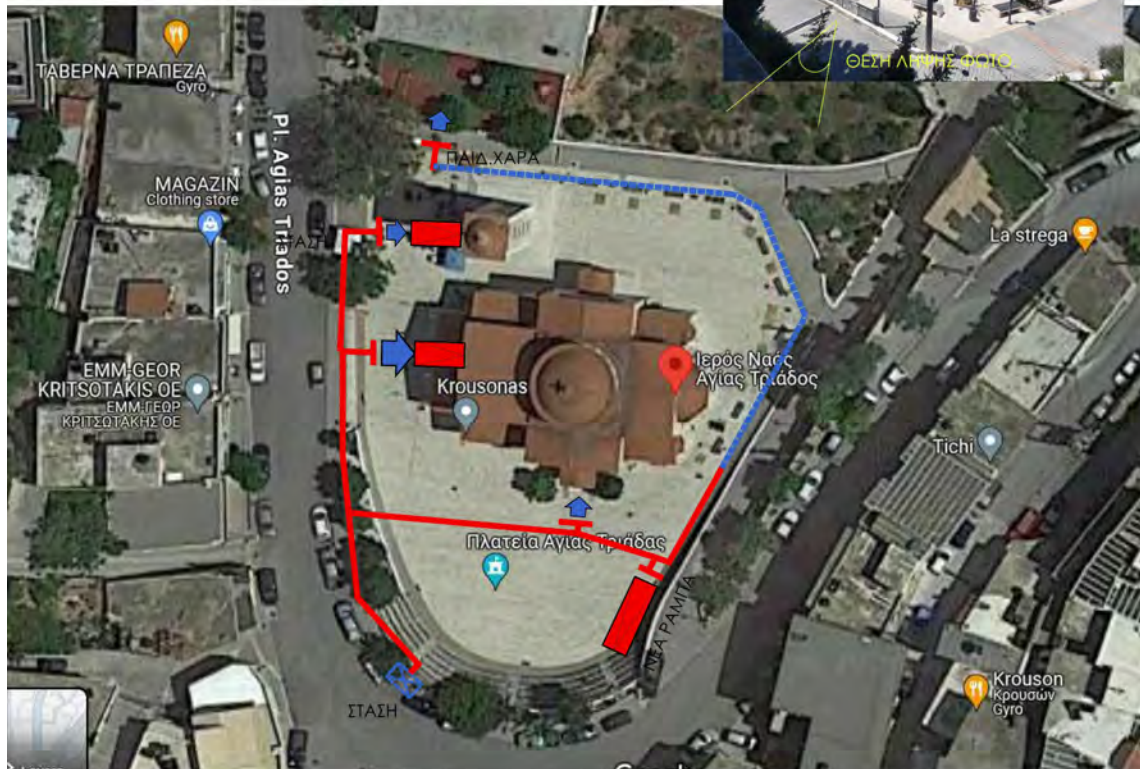

ΥΠΟΜΝΗΜΑ

	ΠΡΟΣΒΑΣΙΜΗ ΔΙΑΔΡΟΜΗ		ΝΕΑ ΠΡΟΤΕΙΝΟΜΕΝΑ ΔΕΝΤΡΑ
	ΠΡΟΤΕΙΝΟΜΕΝΗ ΟΔΕΥΣΗ ΤΥΦΛΩΝ		ΝΕΟ ΠΡΟΤΕΙΝΟΜΕΝΟ ΣΤΟΙΧΕΙΟ ΝΕΡΟΥ
	ΥΦΙΣΤΑΜΕΝΗ ΟΔΕΥΣΗ ΤΥΦΛΩΝ		ΝΕΟ ΠΡΟΤΕΙΝΟΜΕΝΟ ΣΤΕΓΑΣΤΡΟ
	ΠΡΟΤΕΙΝΟΜΕΝΗ ΛΩΡΙΔΑ ΚΙΝΗΣΗΣ		ΕΙΣΟΔΟΣ/ ΕΞΟΔΟΣ
	ΝΕΑ ΚΑΘΙΣΤΙΚΑ		ΝΕΑ ΡΑΜΠΑ
	ΣΗΜΕΙΑ ΕΝΔΙΑΦΕΡΟΝΤΟΣ (ΣΤΑΣΗ , ΠΑΙΔ.ΧΑΡΑ)		

ΠΛΑΤΕΙΑ ΑΓΙΑΣ ΤΡΙΑΔΑΣ Κρουσώνα

Ενδεικτικές αναλυτικές προτάσεις προσβασιμότητας

- ηχητική σήμανση & επιγραφή Braille
- Επέκταση οδευσης τυφλών στο δυτικό και νότιο τμήμα της πλατείας (σύνδεση με Στάση)
- Είσοδος παιδικής χαράς με οδευση
- παιχνίδια ΑμεΑ εντός παιδικής χαράς
- Είσοδος Ιερού Ναού σε δυτική πλευρά: Νέα ράμπα και οδευση
- Είσοδος Ιερού Ναού σε νότια πλευρά: οδευση
- Είσοδος κτίσματος κωδωνοστασίου σε δυτική πλευρά: Νέα ράμπα και οδευση
- Νέα προτεινόμενη ράμπα στον ανατολικό τοίχο των κερκίδων του αμφιθεάτρου
- παγκάκι ΑμεΑ



ΚΑΒΡΟΧΩΡΙ
ΑΠΟΣΠΑΣΜΑ ΣΧΕΔΙΟΥ ΠΡΟΒΑΣΙΜΟΤΗΤΑΣ -ΠΡΟΜΕΛΕΤ

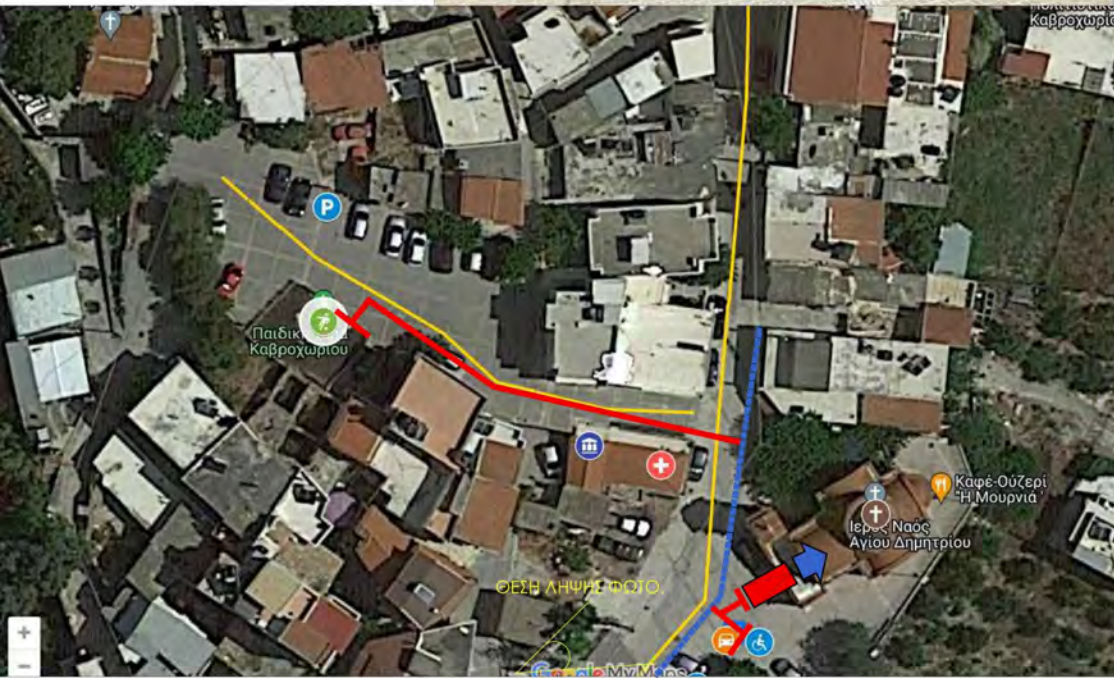

	ΥΠΟΜΝΗΜΑ		ΝΕΑ ΠΡΟΤΕΙΝΟΜΕΝΑ ΔΕΝΤΡΑ
	ΠΡΟΣΒΑΣΙΜΗ ΔΙΑΔΡΟΜΗ		ΝΕΟ ΠΡΟΤΕΙΝΟΜΕΝΟ ΣΤΟΙΧΕΙΟ ΝΕΡΟΥ
	ΠΡΟΤΕΙΝΟΜΕΝΗ ΟΔΕΥΣΗ ΤΥΦΛΩΝ		ΝΕΟ ΠΡΟΤΕΙΝΟΜΕΝΟ ΣΤΕΓΑΣΤΡΟ
	ΥΦΙΣΤΑΜΕΝΗ ΟΔΕΥΣΗ ΤΥΦΛΩΝ		ΕΙΣΟΔΟΣ/ ΕΞΟΔΟΣ
	ΠΡΟΤΕΙΝΟΜΕΝΗ ΛΩΡΙΔΑ ΚΙΝΗΣΗΣ		ΝΕΑ ΡΑΜΠΑ
	ΝΕΑ ΚΑΘΙΣΤΙΚΑ		
	ΣΗΜΕΙΑ ΕΝΔΙΑΦΕΡΟΝΤΟΣ (ΣΤΑΣΗ , ΠΑΙΔ.ΧΑΡΑ)		

ΚΑΒΡΟΧΩΡΙ

Ενδεικτικές αναλυτικές προτάσεις προσβασιμότητας

- ηχητική σήμανση & επιγραφή Braille
- Επέκταση όδευσης τυφλών νότια μέχρι τη θέση Ρ ΑμεΑ και την είσοδο του Ιερού Ναού και στάσης TAXI, στάσης MMM και Ρ ΑμεΑ στο νότιο πεζοδρόμιο
- Είσοδος Ιερού Ναού με όδευση και νέα ράμπα
- Επέκταση όδευσης τυφλών ανατολικά μέχρι την παιδική χαρά



ΤΣΑΛΙΚΑΚΙ

ΑΠΟΣΠΑΣΜΑ ΣΧΕΔΙΟΥ ΠΡΟΒΑΣΙΜΟΤΗΤΑΣ
-ΠΡΟΜΕΛΕΤΗ

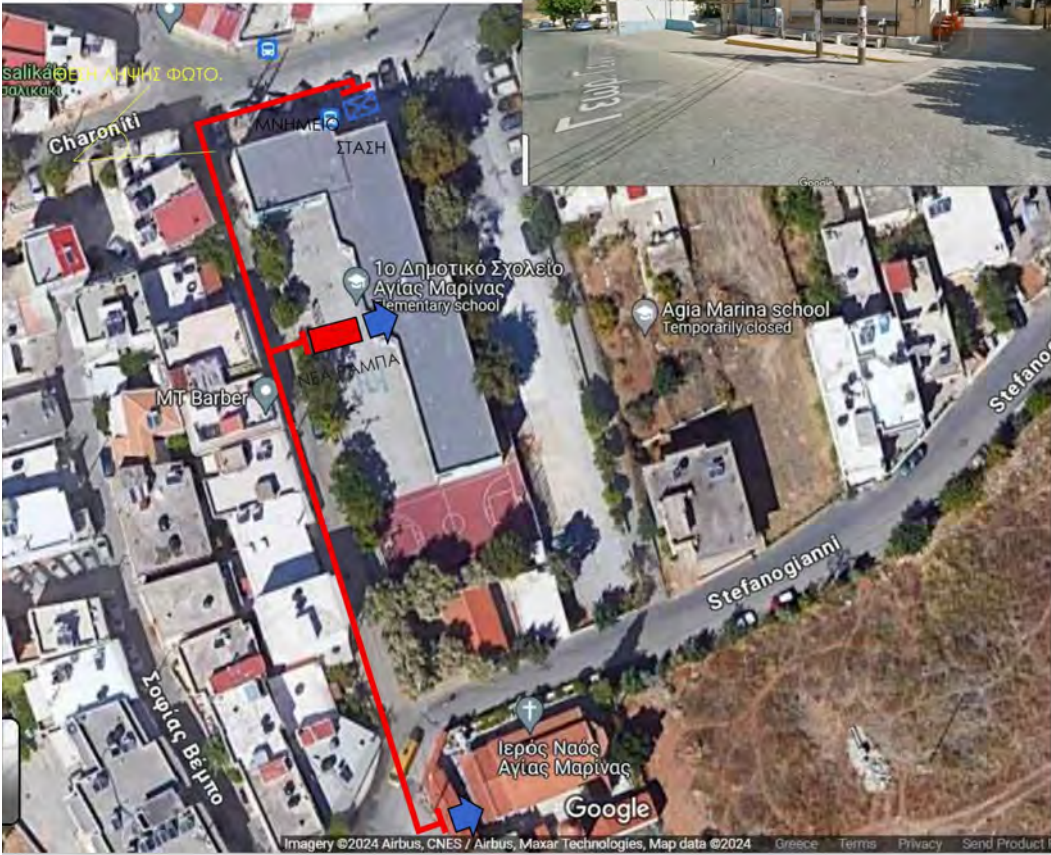

ΤΣΑΛΙΚΑΚΙ

Ενδεικτικές αναλυτικές προτάσεις προσβασιμότητας

- ηχητική σήμανση & επιγραφή Braille
- Νέα όδευση τυφλών δυτικά σε οδό Τεμπονέρα που συνδέει τον Ιερό Ναό , την είσοδο του σχολείου και τη στάση ΜΜΜ βόρεια του σχολείου
- Είσοδος σχολείου με όδευση τυφλών και νέα ράμπα (με σωστό πλάτος και κλίση)

ΥΠΟΜΝΗΜΑ

	ΠΡΟΣΒΑΣΙΜΗ ΔΙΑΔΡΟΜΗ		ΝΕΑ ΠΡΟΤΕΙΝΟΜΕΝΑ ΔΕΝΤΡΑ
	ΠΡΟΤΕΙΝΟΜΕΝΗ ΟΔΕΥΣΗ ΤΥΦΛΩΝ		ΝΕΟ ΠΡΟΤΕΙΝΟΜΕΝΟ ΣΤΟΙΧΕΙΟ ΝΕΡΟΥ
	ΥΦΙΣΤΑΜΕΝΗ ΟΔΕΥΣΗ ΤΥΦΛΩΝ		ΝΕΟ ΠΡΟΤΕΙΝΟΜΕΝΟ ΣΤΕΓΑΣΤΡΟ
	ΠΡΟΤΕΙΝΟΜΕΝΗ ΛΩΡΙΔΑ ΚΙΝΗΣΗΣ		ΕΙΣΟΔΟΣ/ ΕΞΟΔΟΣ
	ΝΕΑ ΚΑΘΙΣΤΙΚΑ		ΝΕΑ ΡΑΜΠΑ
	ΣΗΜΕΙΑ ΕΝΔΙΑΦΕΡΟΝΤΟΣ (ΣΤΑΣΗ , ΠΑΙΔ.ΧΑΡΑ)		

4

TOMY Μαλεβιζίου – Περιφερειακό ιατρείο Γαζίου



Εικόνα 3-129: TOMY Μαλεβιζίου – Περιφερειακό ιατρείο Γαζίου

Προτεινόμενες Παρεμβάσεις

1. Επιγραφή για προσδιορισμό / καθοδήγηση προσβάσιμης εισόδου σε κινητικά και οπτικά ανάπηρους (σε κτίριο)
2. Πρόσθετη απλή επιγραφή BRAILLE σε είσοδο- έξοδο/ σημεία στάσης και θέασης/ WC κ.α.
3. Οδηγός Όδευσης Τυφλών
4. Αφαίρεση εμποδίων /Διαπλάτυση πεζοδρομίων
5. Νέες Ράμπες ΑμεΑ και βελτίωση υφιστάμενων
6. Νέες Διαβάσεις (έξυπνες ή απλές) και βελτίωση υφιστάμενων
7. Προσθήκη προσβάσιμης σήμανσης πληροφόρησης/τοποθεσίας

Προτεινόμενη χρήση

Κατασκευή Υποδομών Πρόσβασης σε Εισόδους/Εξόδους Δημόσιων Κτιρίων ,Υπαίθριος Κοινόχρηστος Χώρος που θα Λειτουργεί ως Σημείο Περιθαλψής

19

Αμφιθέατρο Γαζίου «Μίκης Θεοδωράκης»



Εικόνα 3-59: Αμφιθέατρο Γαζίου «Μίκης Θεοδωράκης»

Προτεινόμενες Παρεμβάσεις

1. διαμόρφωση διαδρομής πρόσβασης σύνδεση χώρου στάθμευσης με θέατρο (με όδευση τυφλών)
2. Τοποθέτηση προσβάσιμης σήμανσης πληροφόρησης/τοποθεσίας (και ηχητική υπηρεσία)
3. Κιγκλίδωμα στην κλίμακα με επιγραφή Braille
4. Εξοπλισμό για την καθοδήγηση προσβάσιμης εισόδου σε κινητικά και οπτικά αναπήρους
5. βελτίωση υφιστάμενης ράμπας προσπέλασης
6. νέα διάβαση στην κάτω είσοδο

Προτεινόμενη χρήση

Κατασκευή Υποδομών Πρόσβασης σε Εισόδους/Εξόδους Δημόσιων Κτιρίων/ ΚΧ

Αγία Πελαγία

Προτεινόμενοι Χώροι Καταφυγής, Περιθαλψής & Παρεμβάσεις σε Εισόδους/Εξόδους Δημόσιων Κτιρίων - Αγία Πελαγία



592000.0

Σημειακές και Γραμμικές Παρεμβάσεις Αναβάθμισης Προσβασιμότητας σε Διαβάσεις - Αγία Πελαγία



592000.0

Χώροι Στάθμευσης & Θέσεις Στάθμευσης ΑμεΑ - Αγία Πελαγία



592000.0

Άνω Καλέσια

Προτεινόμενοι Χώροι Καταφυγής & Εκτόνωσης - Άνω Καλέσια



Σημειακές και Γραμμικές Παρεμβάσεις Αναβάθμισης Προσβασιμότητας σε Διαβάσεις - Άνω Καλέσια

+ 7 διαβάσεις πεζών
+ αναπλάσεις οδών



Θέσεις Στάθμευσης ΑμεΑ - Άνω Καλέσια

+ 1 θέση στάθμευσης ΑμεΑ



Αστυράκι

Προτεινόμενοι Χώροι Καταφυγής, Περιθαλψής & Παρεμβάσεις σε Εισόδους/Εξόδους Δημόσιων Κτιρίων - Αστυράκι



Σημειακές και Γραμμικές Παρεμβάσεις Αναβάθμισης Προσβασιμότητας σε Διαβάσεις - Αστυράκι

+ 3 διαβάσεις πεζών
+ αναπλάσεις οδών



Θέσεις Στάθμευσης ΑμεΑ - Αστυράκι

+ 1 θέση στάθμευσης ΑμεΑ



Δαμάστα

Προτεινόμενοι Χώροι Καταφυγής, Περιθάλψης & Παρεμβάσεις σε Εισόδους/Εξόδους Δημόσιων Κτιρίων - Δαμάστα



Σημειακές και Γραμμικές Παρεμβάσεις Αναβάθμισης Προσβασιμότητας σε Διαβάσεις - Δαμάστα



+ 5 διαβάσεις πεζών
+ αναπλάσεις οδών

Χώροι Στάθμευσης & Θέσεις Στάθμευσης ΑμεΑ - Δαμάστα



+ 2 θέσεις στάθμευσης ΑμεΑ

Γάζι – Αμμουδάρα – Σκαφιδάρäs

Σημειακές και Γραμμικές Παρεμβάσεις Αναβάθμισης Προσβασιμότητας - Γάζι

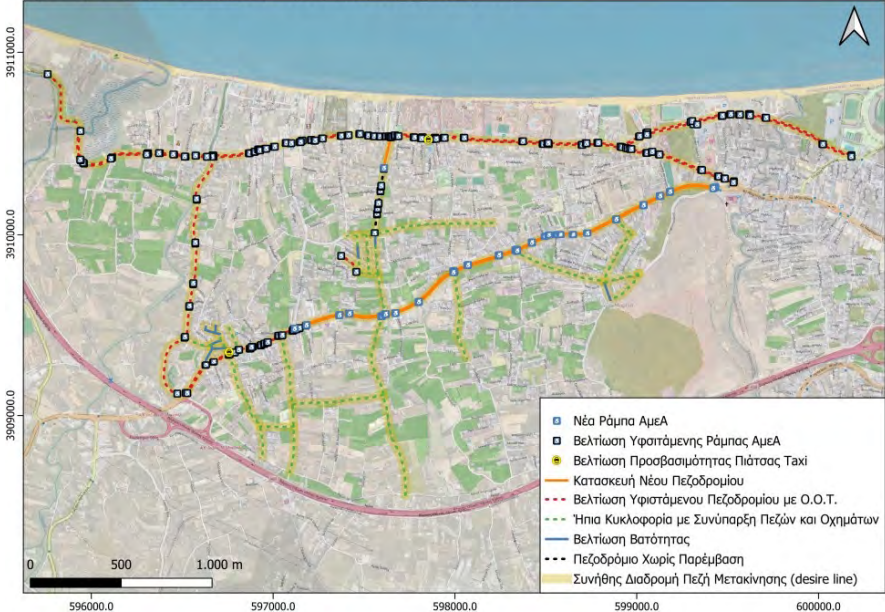

+ 102 διαβάσεις πεζών
 + αναπλάσεις οδών
 + στάσεις ΚΤΕΛ / πιάτσες TAXI

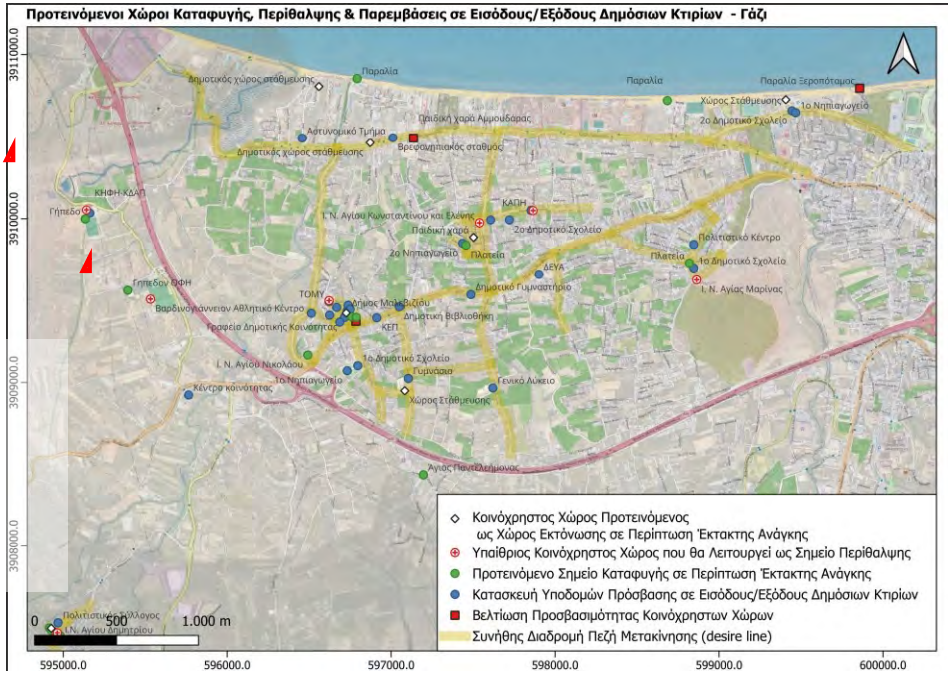

Χώροι Στάθμευσης & Θέσεις Στάθμευσης ΑμεΑ - Γάζι



+ 7 θέσεις στάθμευσης ΑμεΑ

Σημειακές και Γραμμικές Παρεμβάσεις Αναβάθμισης Προσβασιμότητας σε Διαβάσεις - Γάζι

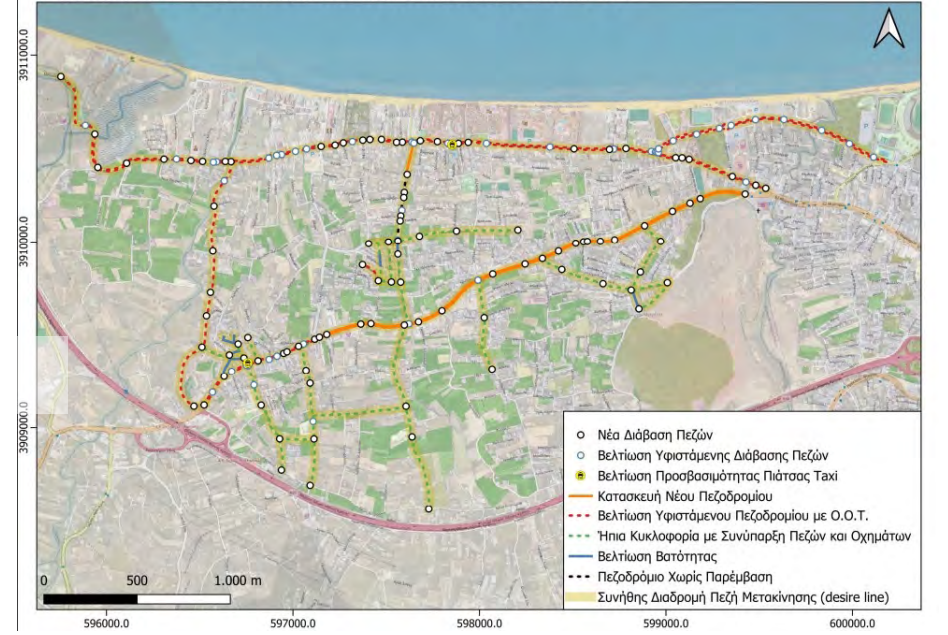

Γωνιές

Προτεινόμενοι Χώροι Καταφυγής, Περιθάλψης & Παρεμβάσεις σε Εισόδους/Εξόδους Δημόσιων Κτιρίων - Γωνιές

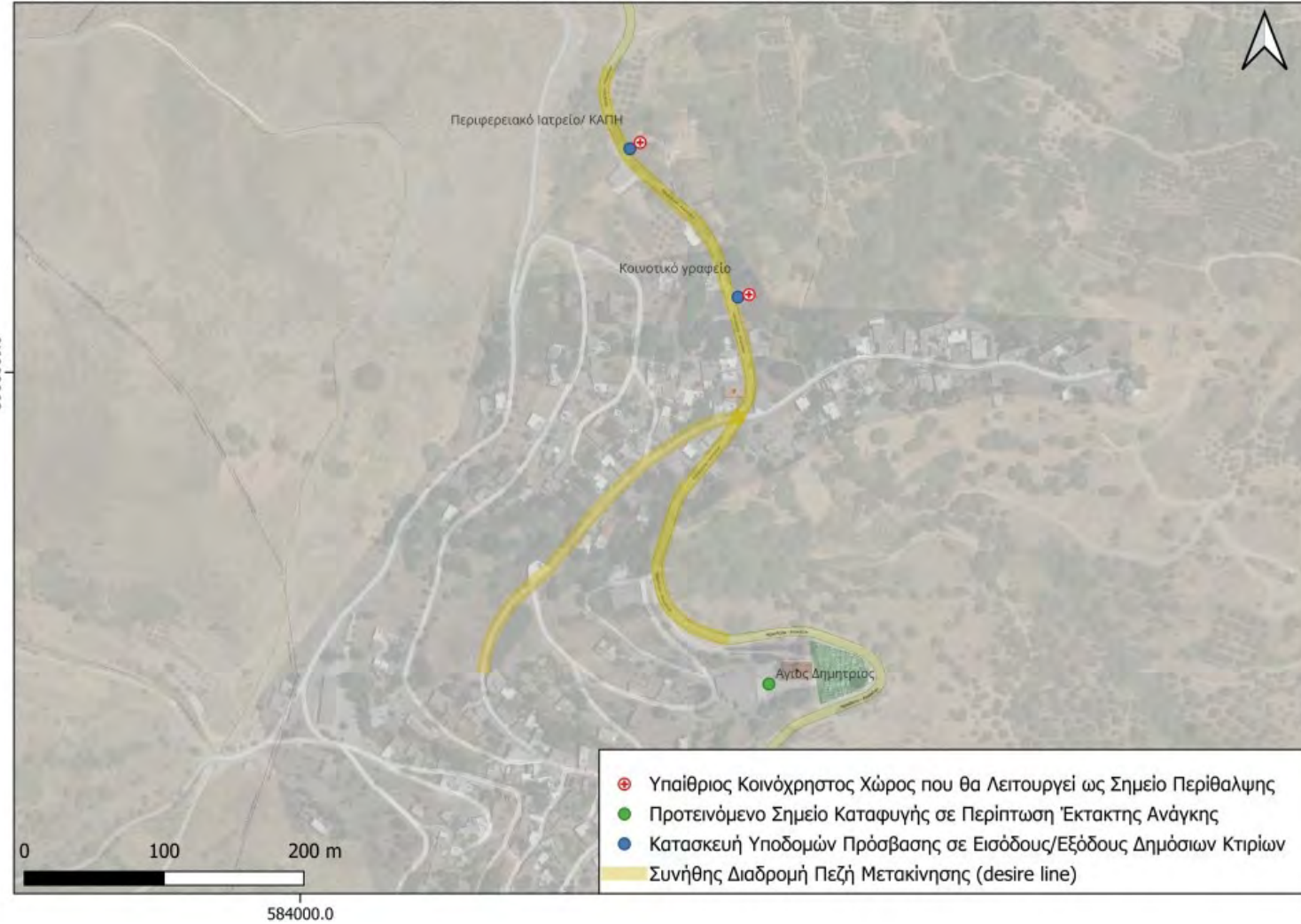

Σημειακές και Γραμμικές Παρεμβάσεις Αναβάθμισης Προσβασιμότητας σε Διαβάσεις - Γωνιές

+ 5 διαβάσεις πεζών
+ αναπλάσεις οδών



Θέσεις Στάθμευσης ΑμεΑ - Γωνιές

+ 1 θέση στάθμευσης ΑμεΑ



Κάτω Καλέσα

Προτεινόμενοι Χώροι Καταφυγής, Περιθαλψής & Παρεμβάσεις σε Εισόδους/Εξόδους Δημόσιων Κτιρίων - Κάτω Καλέσα



Σημειακές και Γραμμικές Παρεμβάσεις Αναβάθμισης Προσβασιμότητας σε Διαβάσεις - Κάτω Καλέσα

+ 6 διαβάσεις πεζών
+ αναπλάσεις οδών



Χώροι Στάθμευσης & Θέσεις Στάθμευσης ΑμεΑ - Κάτω Καλέσα

+ 2 θέσεις στάθμευσης ΑμεΑ



Καβροχώρι

Προτεινόμενοι Χώροι Καταφυγής, Περιθάλψης & Παρεμβάσεις σε Εισόδους/Εξόδους Δημόσιων Κτιρίων - Καβροχώρι



Σημειακές και Γραμμικές Παρεμβάσεις Αναβάθμισης Προσβασιμότητας σε Διαβάσεις - Καβροχώρι

+ 4 διαβάσεις πεζών
+ αναπλάσεις οδών
+ στάση ΚΤΕΛ



Χώροι Στάθμευσης & Θέσεις Στάθμευσης ΑμεΑ - Καβροχώρι

+ 1 θέση στάθμευσης ΑμεΑ



Κεραμούτσι

Προτεινόμενοι Χώροι Καταφυγής, Περιθάλψης & Παρεμβάσεις σε Εισόδους/Εξόδους Δημόσιων Κτιρίων - Κεραμούτσι



Σημειακές και Γραμμικές Παρεμβάσεις Αναβάθμισης Προσβασιμότητας σε Διαβάσεις - Κεραμούτσι

+ 4 διαβάσεις πεζών
+ αναπλάσεις οδών
+ στάση ΚΤΕΛ



Θέσεις Στάθμευσης ΑμεΑ - Κεραμούτσι

+ 1 θέση στάθμευσης ΑμεΑ



Κολλυβάς



Κορφές

Προτεινόμενοι Χώροι Καταφυγής, Περιθάλψης & Παρεμβάσεις σε Εισόδους/Εξόδους Δημόσιων Κτιρίων - Κορφές



Σημειακές και Γραμμικές Παρεμβάσεις Αναβάθμισης Προσβασιμότητας σε Διαβάσεις - Κορφές



Θέσεις Στάθμευσης ΑμεΑ - Κορφές



Κρουσώνας

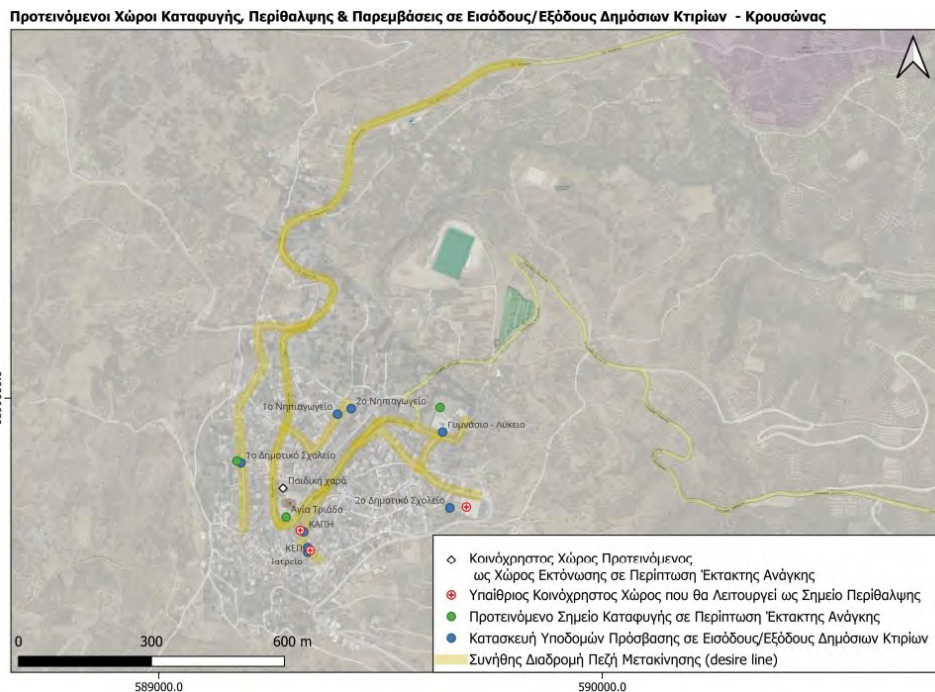
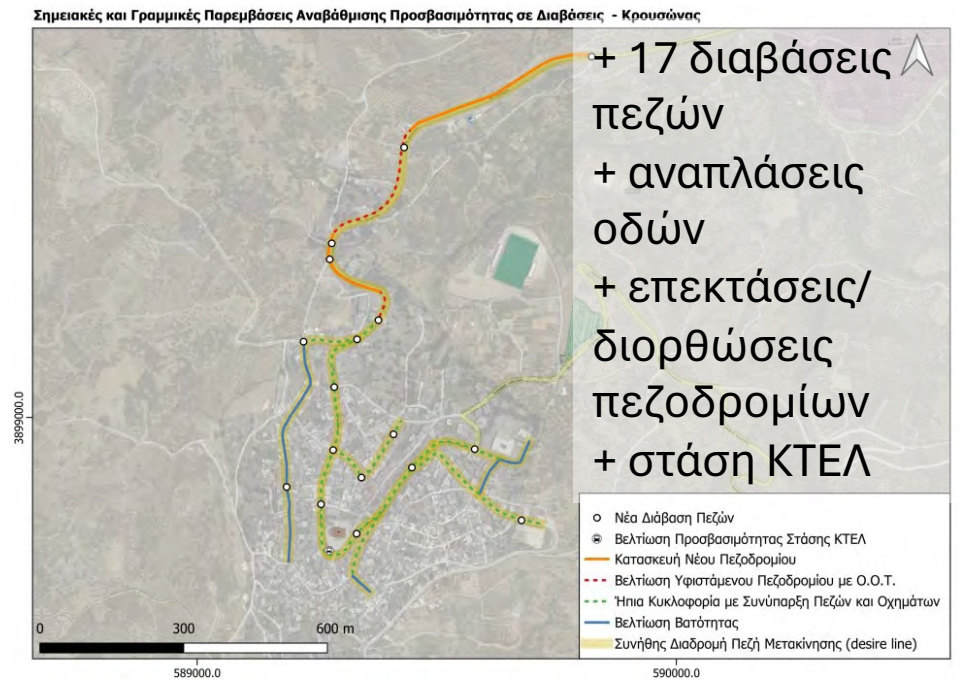
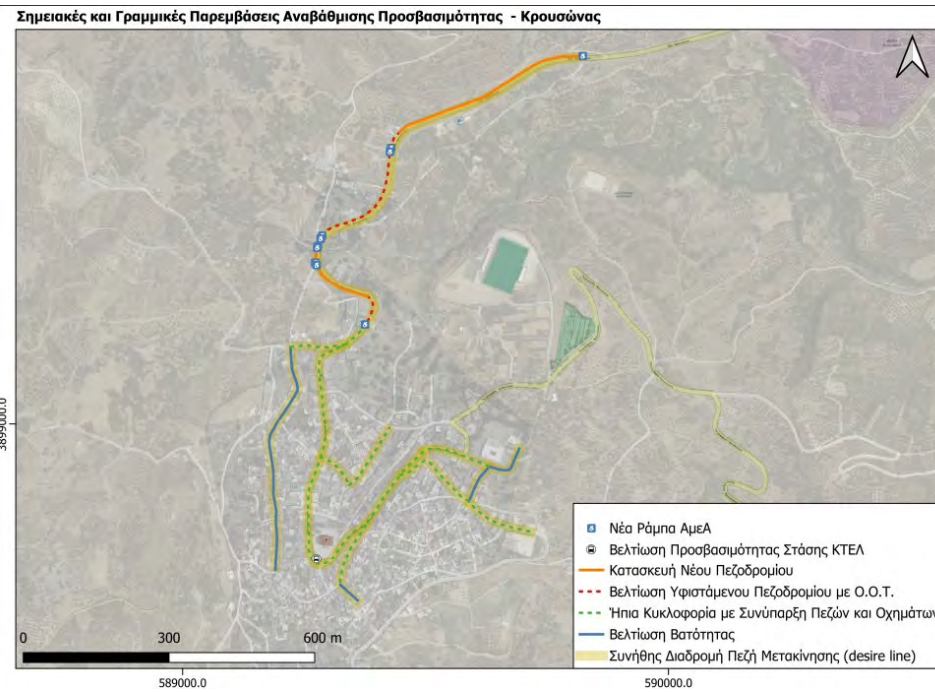

Λυγαριά

Προτεινόμενοι Χώροι Καταφυγής - Λυγαριά



Σημειακές και Γραμμικές Παρεμβάσεις Αναβάθμισης Προσβασιμότητας σε Διαβάσεις - Λυγαριά



Θέσεις Στάθμευσης ΑμεΑ - Λυγαριά



Μαδέ

Προτεινόμενοι Χώροι Καταφυγής & Εκτόνωσης - Μαδές



Σημειακές και Γραμμικές Παρεμβάσεις Αναβάθμισης Προσβασιμότητας σε Διαβάσεις - Μαδές



Χώροι Στάθμευσης & Θέσεις Στάθμευσης ΑμεΑ - Μαδές

+ 1-2 θέσεις στάθμευσης ΑμεΑ



Μάραθος

Σημειακές και Γραμμικές Παρεμβάσεις Αναβάθμισης Προσβασιμότητας - Μάραθος



Σημειακές και Γραμμικές Παρεμβάσεις Αναβάθμισης Προσβασιμότητας σε Διαβάσεις - Μάραθος



Προτεινόμενοι Χώροι Καταφυγής, Περιθάλψης & Παρεμβάσεις σε Εισόδους/Εξόδους Δημόσιων Κτιρίων - Μάραθος



Χώροι Στάθμευσης & Θέσεις Στάθμευσης ΑμεΑ - Μάραθος



Παλιόκαστρο

Προτεινόμενοι Χώροι Καταφυγής & Περιθάλψης - Παλιόκαστρο



- ⊕ Υπαίθριος Κοινόχρηστος Χώρος που θα λειτουργεί ως Σημείο Περιθάλψης
- Προτεινόμενο Σημείο Καταφυγής σε Περίπτωση Έκτακτης Ανάγκης
- Συνήθης Διαδρομή Πεζή Μετακίνησης (desire line)

594000.0

Βελτίωση προσβασιμότητας
Φρουρίου Παλαιοκάστρου

Σημειακές και Γραμμικές Παρεμβάσεις Αναβάθμισης Προσβασιμότητας σε Διαβάσεις - Παλιόκαστρο

- + 6 διαβάσεις πεζών
- + αναπλάσεις οδών



- Νέα Διάβαση Πεζών
- ▲ Υποδομή Seatrac
- Ήπια Κυκλοφορία με Συνύπαρξη Πεζών και Οχημάτων
- Συνήθης Διαδρομή Πεζή Μετακίνησης (desire line)

Θέσεις Στάθμευσης ΑμεΑ - Παλιόκαστρο

- + 2-4 θέσεις στάθμευσης ΑμεΑ



- Προτεινόμενη Θέση Στάθμευσης ΑμεΑ
- Συνήθης Διαδρομή Πεζή Μετακίνησης (desire line)

Παντάνασσα



προτεινόμενοι χώροι καταφυγής, περιπάτου & περιβόησης σε εισόδους/εξόδους Δημόσιων Κτιρίων - Παντάνασσα



595000.0



Χώροι Στάθμευσης & Θέσεις Στάθμευσης ΑμεΑ - Παντάνασσα



595000.0

Ροδιά

Προτεινόμενοι Χώροι Καταφυγής, Περιθάλψης & Παρεμβάσεις σε Εισόδους/Εξόδους Δημόσιων Κτιρίων - Ροδιά



593000.0

Σημειακές και Γραμμικές Παρεμβάσεις Αναβάθμισης Προσβασιμότητας σε Διαβάσεις - Ροδιά



593000.0

Θέσεις Στάθμευσης ΑμεΑ - Ροδιά



593000.0

Τύλισος

Σημειακές και Γραμμικές Παρεμβάσεις Αναβάθμισης Προσβασιμότητας - Τύλισος



Προτεινόμενοι Χώροι Καταφυγής, Περιθάλψης & Παρεμβάσεις σε Εισόδους/Εξόδους Δημόσιων Κτιρίων - Τύλισος



Σημειακές και Γραμμικές Παρεμβάσεις Αναβάθμισης Προσβασιμότητας σε Διαβάσεις - Τύλισος



Χώροι Στάθμευσης & Θέσεις Στάθμευσης ΑμεΑ - Τύλισος



Φόδελε

Προτεινόμενοι Χώροι Καταφυγής, Περιθαλψής & Παρεμβάσεις σε Εισόδους/Εξόδους Δημόσιων Κτιρίων - Φόδελε

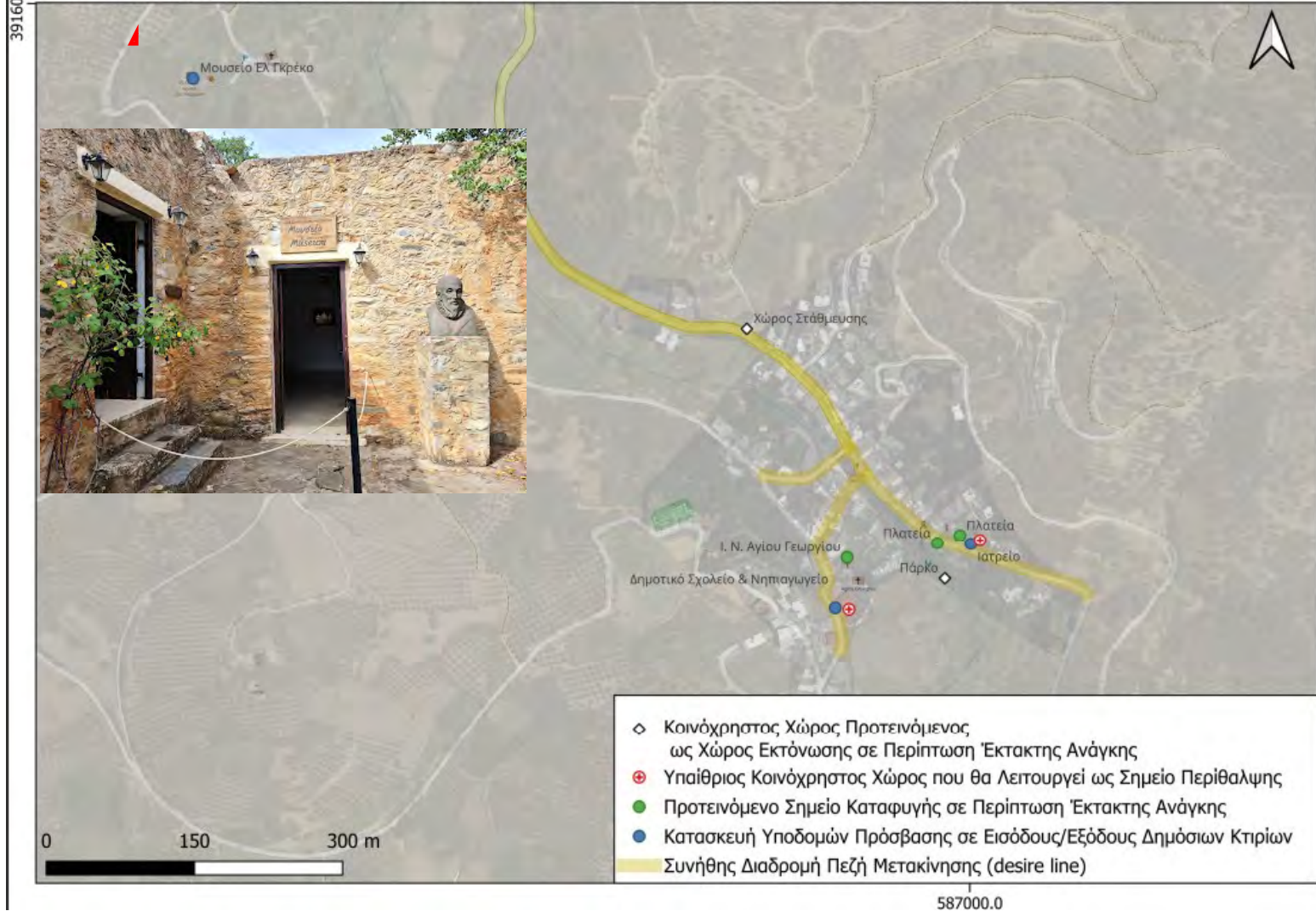

Σημειακές και Γραμμικές Παρεμβάσεις Αναβάθμισης Προσβασιμότητας σε Διαβάσεις - Φόδελε



Χώροι Στάθμευσης & Θέσεις Στάθμευσης ΑμεΑ - Φόδελε



Συζήτηση

- Προτάσεις παρεμβάσεων έως **10.2.2024**
- Το υλικό θα ανέβει στο **website** του δήμου
- * **Οι προτάσεις μπορεί να περιλαμβάνουν :**
 - σημεία που απαιτείται μεγαλύτερο πεζοδρόμιο
 - ράμπες σε πεζοδρόμια
 - νέες διαβάσεις πεζών
 - διαμόρφωση υφιστάμενων νησίδων σε προσβάσιμες
 - κτίρια που πρέπει να γίνουν προσβάσιμα (ποια είσοδος – σε ποιο κτίριο)
 - κοινόχρηστους χώρους που πρέπει να γίνουν προσβάσιμοι (ποιος χώρος – τι είδος αποκατάστασης)
 - θέσεις νέων θέσεων στάθμευσης ΑμεΑ
 - Εξοπλισμό για βελτίωση προσβασιμότητας (διάφορα)

*** οι προτάσεις θα αξιολογηθούν και εφόσον είναι εφικτές τεχνικά και προβλέπονται στη νομοθεσία θα ενσωματωθούν στο τελικό σχέδιο*



ευχαριστούμε
για την προσοχή σας!

