

ΕΣΧΑΡΕΣ ΑΣΦΑΛΕΙΑΣ ΕΚΒΟΛΩΝ ΠΛΑΚΟΣΤΕΙΩΝ ΟΧΕΙΤΩΝ ΚΛ. 1:20

ΕΚΒΟΛΗ Σ6 2.50 X 1.50

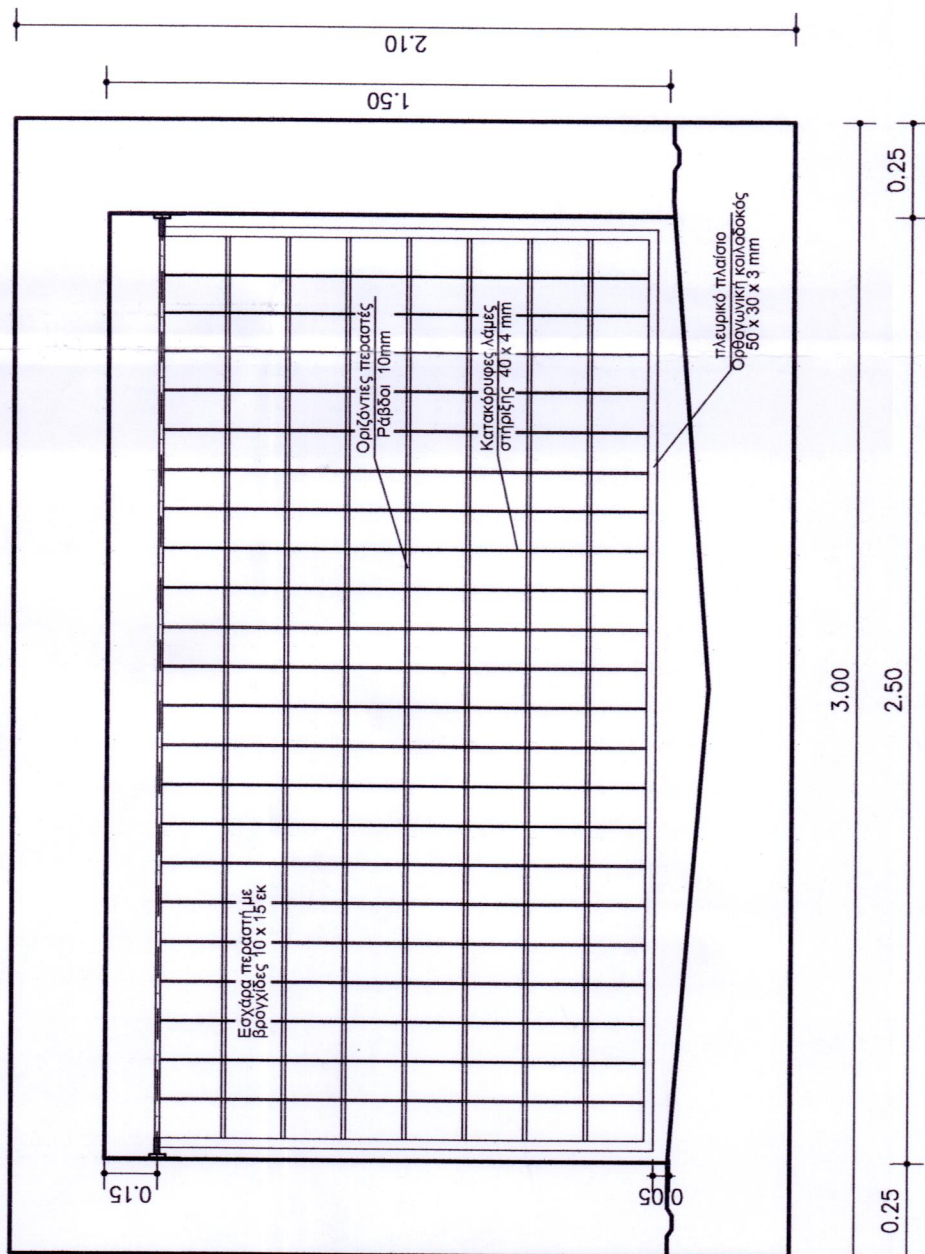

ΕΞΟΔΟΣ ΟΧΕΤΟΥ ΚΛ. 1:20

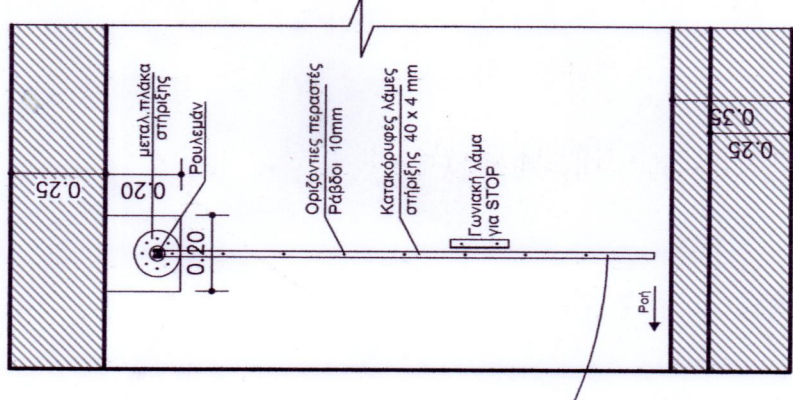

ΤΟΜΗ ΚΛ. 1:20

ΣΗΜΗ : Στις εκβολές Σ7 (4.0x1.5) και Σ5 (5.0x2.0) οι εσχάρες θα κατασκευασθούν από δύο τμήματα διαστάσεων 2.0x1.5 και 2.5x2.0 αντίστοιχα.

ΔΙΑΜΟΡΦΩΣΗ ΜΕΤΑ ΤΗΝ ΕΞΟΔΟ ΤΟΥ ΑΙΓΙΟΥ ΚΛ. 1:20

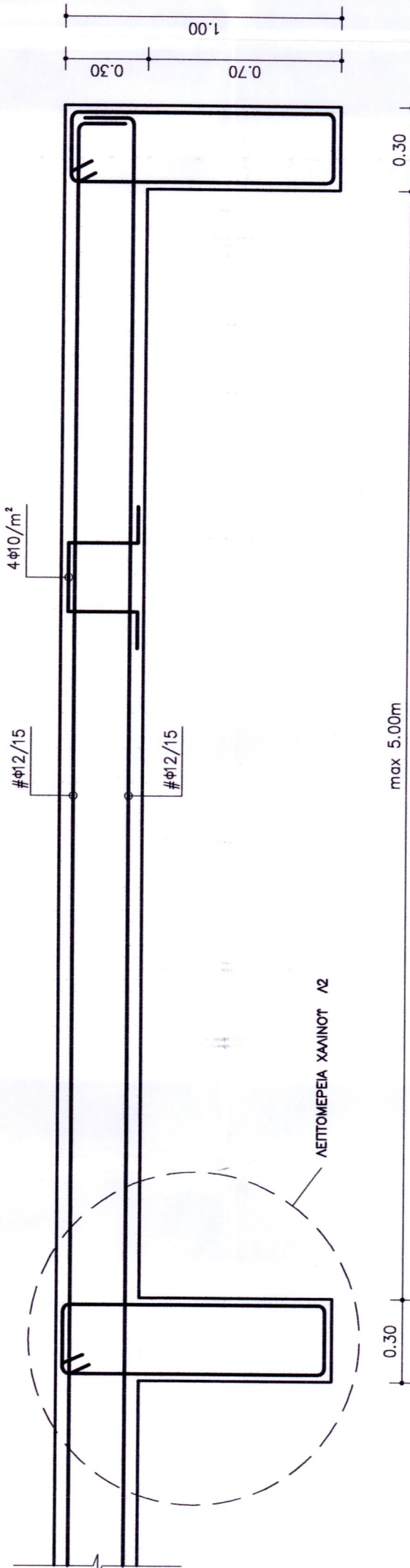

ΤΟΜΗ ΤΕΧΝΙΚΟΥ ΕΚΒΟΛΩΣ (Οχετός 2.5μ) ΚΛ. 1:20

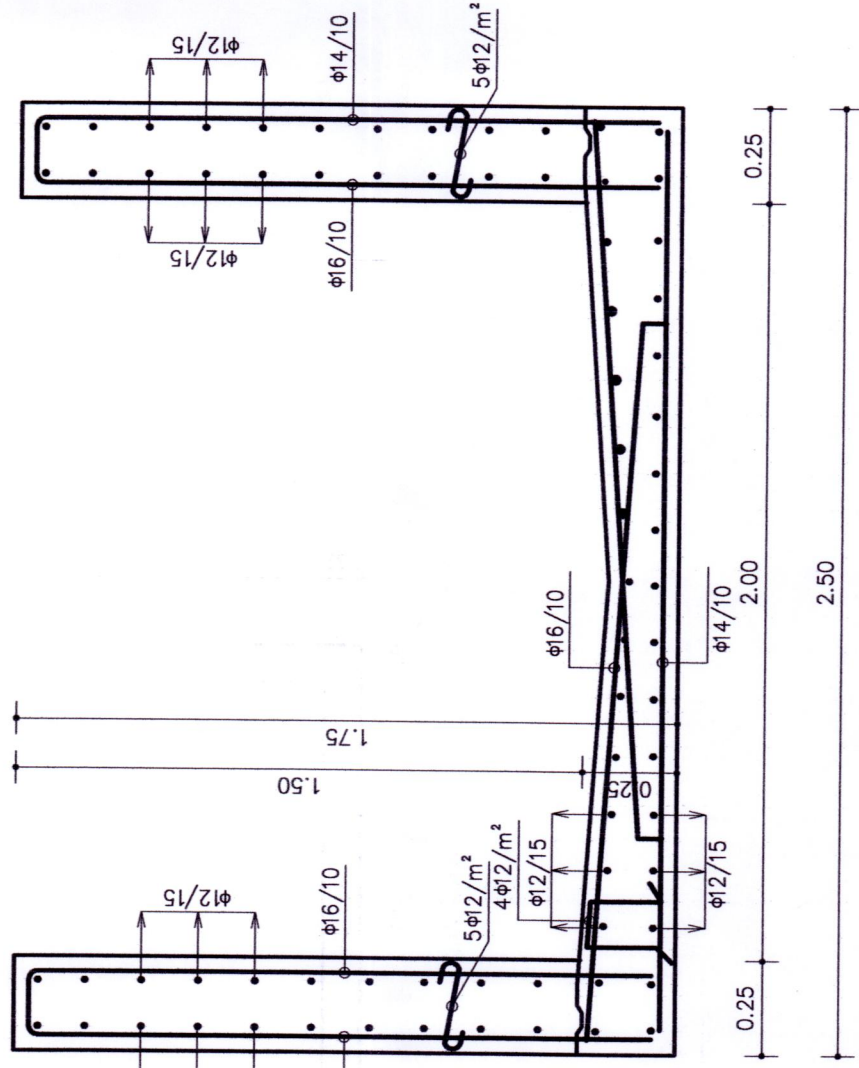

ΛΕΙΤΟΜΕΡΕΙΑ Λ2 ΚΛ. 1:20

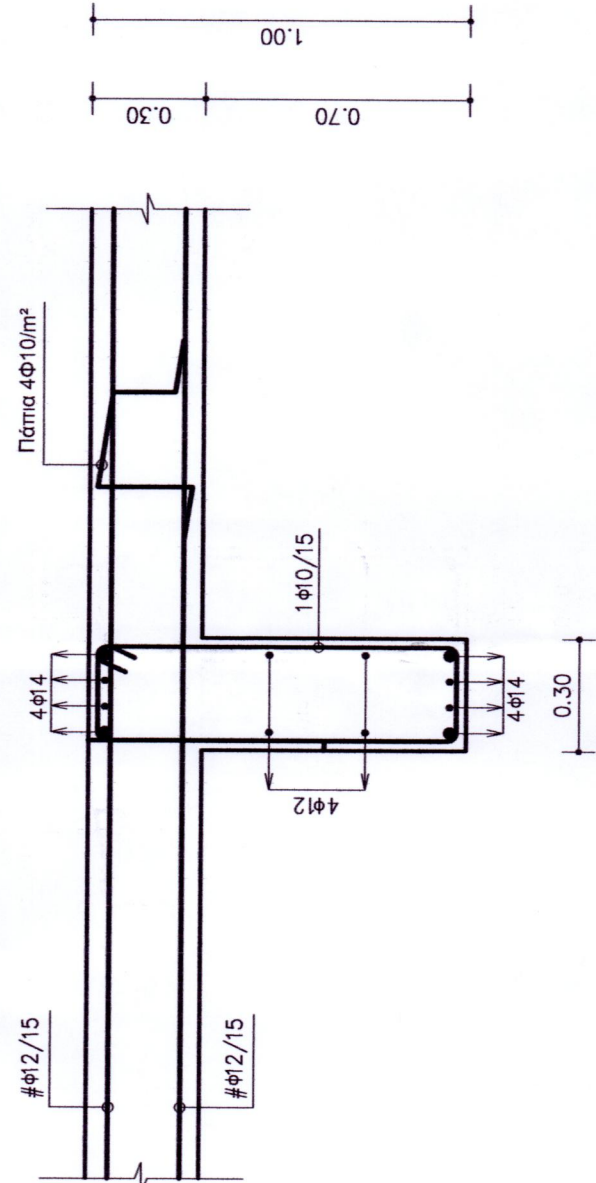

ΤΟΜΗ ΤΕΧΝΙΚΟΥ ΕΚΒΟΛΩΣ (Οχετός 5.0μ) ΚΛ. 1:20

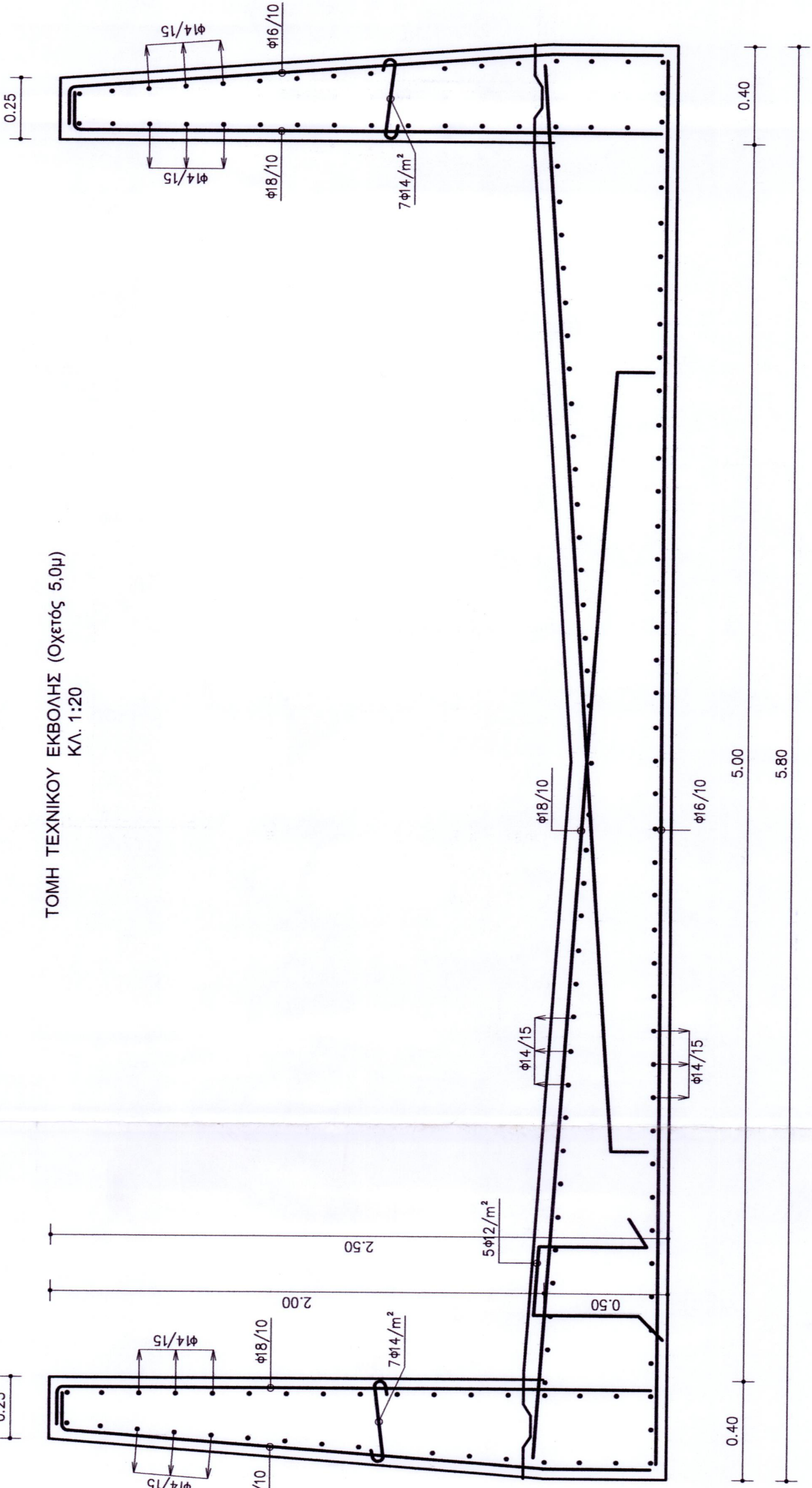

ΟΧΕΤΟΣ ΠΛ.5.00μ ΚΛ. 1:50

ΑΝΟΙΓΜΑΤΑ ΕΠΙΣΚΕΨΗΣ - ΚΑΘΑΡΙΣΜΟΥ ΚΙΒΩΤΙΩΝ ΚΛ. 1:50

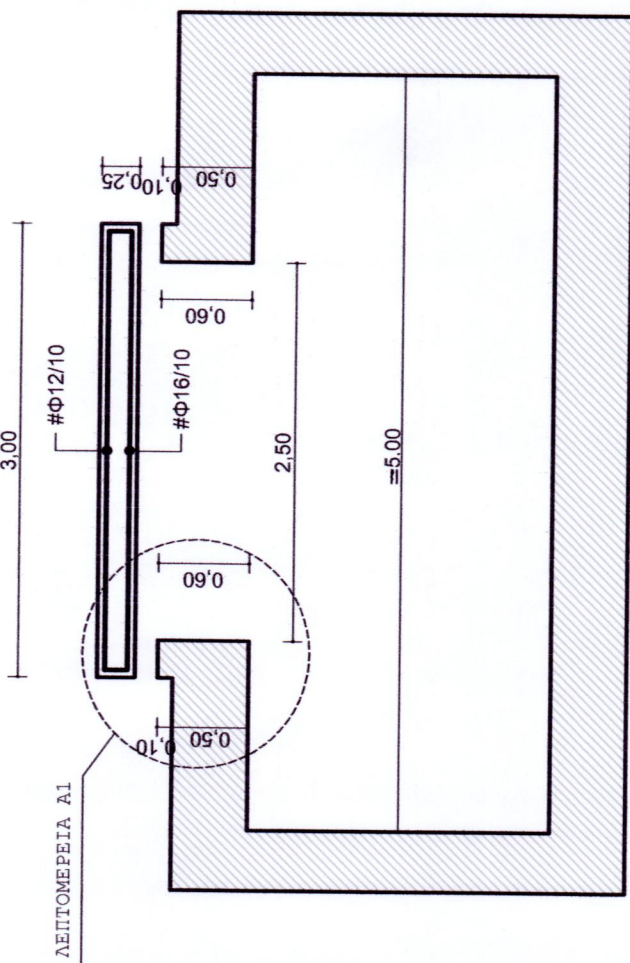
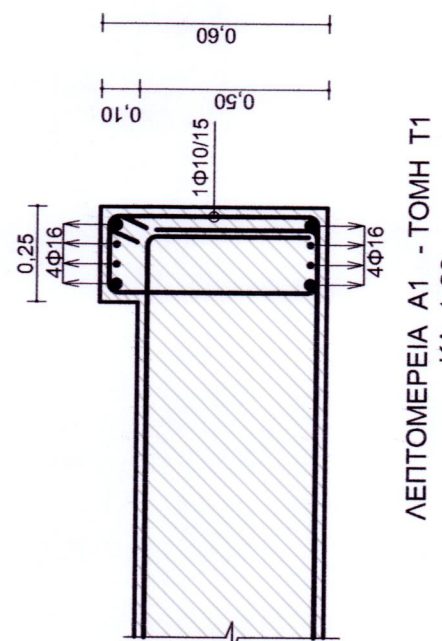
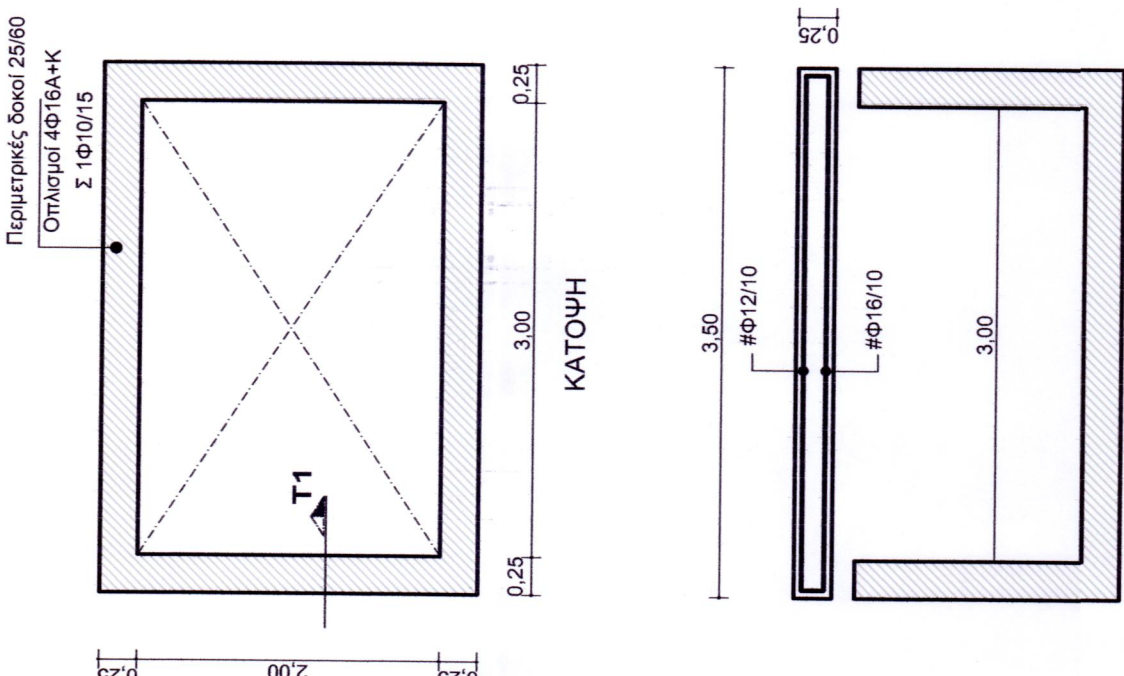

ΕΛΛΗΝΙΚΗ ΔΗΜΟΚΡΑΤΙΑ ΠΕΡΙΦΕΡΕΙΑ ΚΡΗΤΗΣ ΔΗΜΟΣ ΓΑΣΟΥ ΝΟΜΟΥ ΗΡΑΚΛΕΙΟΥ					
ΑΝΤΙΠΛΗΜΜΥΡΙΚΗ ΠΡΟΣΤΑΣΙΑ ΕΥΡΥΤΕΡΗΣ ΠΕΡΙΟΧΗΣ ΓΑΣΙΟΥ ΟΡΙΣΤΙΚΗ ΜΕΛΕΤΗ					
Ανοίγματα επίσκεψης-καθαρισμού πλάκας οχείων Τεχνικά εξόδοι και εσχάρες στην εκβολή					
ΑΝΑΔΟΧΟΙ : ΜΑΝΩΛΗΣ ΠΑΥΛΑΚΗΣ Αρρ-Τοπογράφος Μηχ (κατ.13-16) ΦΩΤΕΙΝΗ ΣΑΜΑΡΤΑΚΗ Αρρ-Τοπογράφος Μηχ (κατ.27) ΕΠΙΒΛΕΨΗ : ΠΕΡΙΦΕΡΕΙΑ ΚΡΗΤΗΣ - Τ.Υ.Δ.Κ. Ν. ΗΡΑΚΛΕΙΟΥ					
ΑΡΙΘΜΟΣ ΜΕΛΕΤΗΣ	ΑΡΙΘΜΟΣ ΣΧΕΔΙΟΥ	ΚΙΛΜΑΚΕΣ	1:50 / 1:20	ΑΡΙΘΜΟΣ Τ.Υ.Δ.Κ.	T-5
Ηρόδοτος Αποστόλης 2010 Ο Σχεδιαστής					
ΕΛΕΓΧΗΚΕ Ο Επιβλέπων Μηχικός Ο Επιβλέπων					
ΕΛΛΗΝΙΚΗ ΔΗΜΟΚΡΑΤΙΑ ΠΕΡΙΦΕΡΕΙΑ ΚΡΗΤΗΣ ΔΗΜΟΣ ΓΑΣΟΥ ΝΟΜΟΥ ΗΡΑΚΛΕΙΟΥ					
ΜΑΝΩΛΗΣ ΠΑΥΛΑΚΗΣ Αρρ-Τοπογράφος Μηχ (κατ.13-16) ΦΩΤΕΙΝΗ ΣΑΜΑΡΤΑΚΗ Αρρ-Τοπογράφος Μηχ (κατ.27) ΝΙΚΟΛΑΟΣ ΤΣΑΚΑΡΑΚΗΣ Αρρ-Τοπογράφος Μηχ (κατ.13-16) Α.Φ.Δ. 015848952 Α.Δ.Υ. ΗΡΑΚΛΕΙΟΥ					