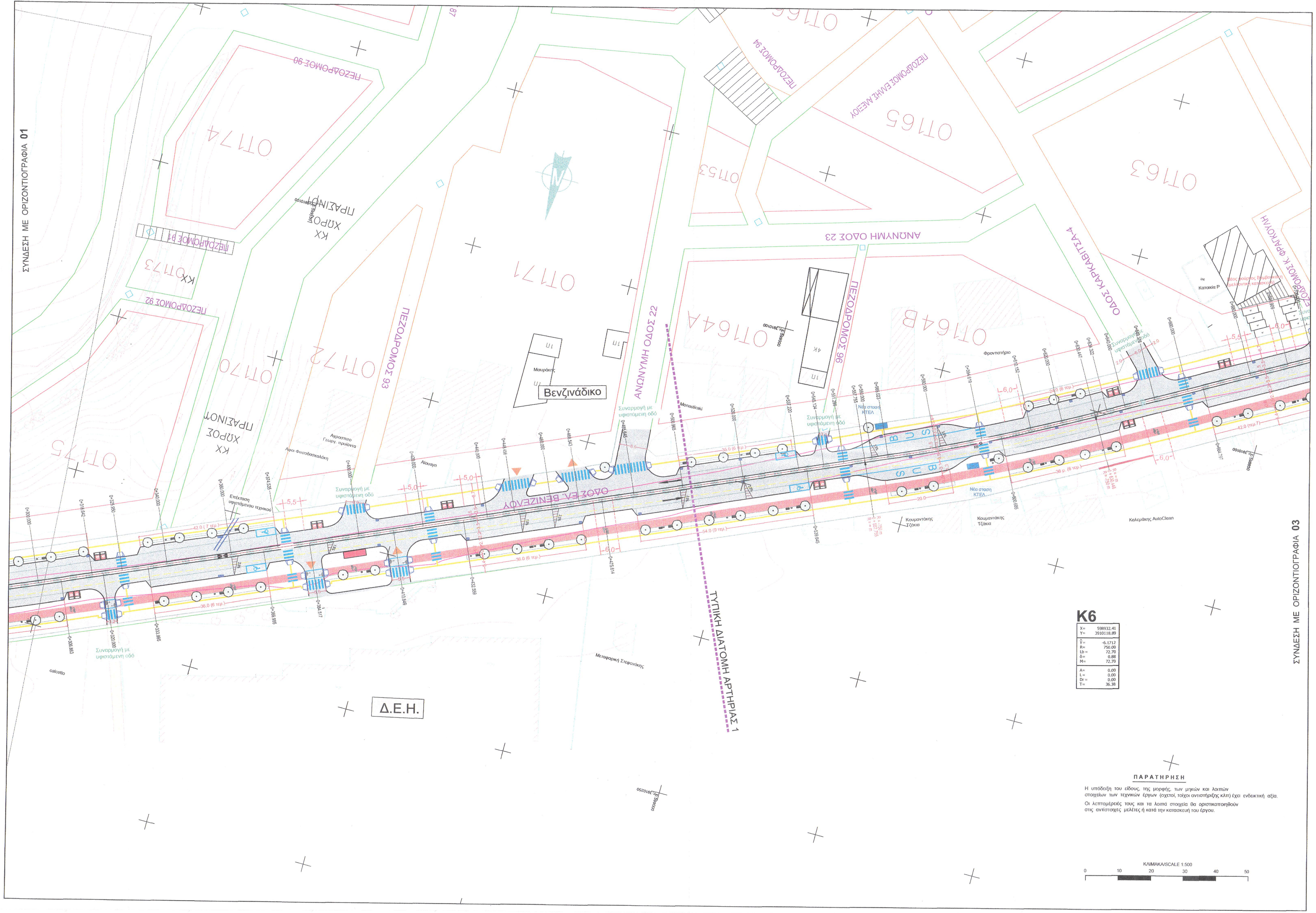


## ΥΠΟΜΝΗΜΑ

- ΟΔΟΣΤΡΩΜΑ ΑΡΤΗΡΙΑΣ
- ΖΩΝΗ ΥΠΕΡΒΑΣΗΣ ΒΑΡΕΩΝ ΟΧ/ΤΩΝ (κυβόλιθος 10*10*8 cm)
- ΧΩΡΟΣ ΠΑΡΟΔΙΑΣ ΣΤΑΘΜΕΥΣΗΣ (Κυβόλιθος γκρι 20*10*6 cm)
- ΠΕΖΟΔΡΟΜΙΟ (Χυτό Σκυρόδεμα γκρι)
- ΠΟΔΗΛΑΤΟΔΡΟΜΟΣ (Χυτό Σκυρόδεμα κεραμιδί)
- ΦΥΤΕΥΣΗ
- ΠΛΑΚΕΣ ΟΔΕΥΣΗΣ ΤΥΦΛΩΝ 40*40 cm
- ΥΦΙΣΤΑΜΕΝΗ ΟΔΟΣ
- ΤΟΙΧΟΙ ΑΝΤΙΣΤΗΡΙΞΗΣ
- ΒΥΘΙΣΕΙΣ ΠΕΖΟΔΡΟΜΙΟΥ
- ΟΡΙΟΘΕΤΗΣΗ ΠΡΟΣΒΑΣΗΣ ΜΕ ΚΥΒΟΛΙΘΟ
- ΝΕΟΣ ΑΞΟΝΑΣ ΟΔΟΥ
- ΑΞΟΝΑΣ ΟΔΟΥ ΑΡΧΙΚΗΣ ΜΕΛΕΤΗΣ
- ΟΡΙΟΓΡΑΜΜΗ ΝΕΑΣ ΟΔΟΥ (Κρασπεδόρειθρα)
- Κράσπεδο Εγκιβωτισμού (παρτέρια, parking)
- ΟΡΙΟΓΡΑΜΜΗ ΥΦΙΣΤΑΜΕΝΗΣ ΟΔΟΥ
- ΦΡΕΑΤΙΟ ΥΔΡΟΣΥΛΛΟΓΗΣ
- ΘΑΜΝΟΣ
- ΔΕΝΤΡΟ Δ5
- ΠΑΓΚΑΚΙ 1.80 X 0.70 m
- ΠΟΔΗΛΑΤΟΣΤΑΤΗΣ 1.10 X 0.7 m
- ΚΑΛΑΘΙ ΑΠΟΡΡΙΜΑΤΩΝ D = 0.43 m
- ΣΤΑΣΗ ΑΣΤΙΚΟΥ ΚΤΕΛ 3.40 X 1.70 X 2.00 m
- ΧΩΡΟΣ ΔΙΑΜΟΡΦΩΣΗΣ ΚΑΙ ΤΟΠΟΘΕΤΗΣΗΣ ΚΑΔΩΝ ΑΠΟΡΡΙΜΑΤΩΝ - ΣΗΜΕΙΑ ΦΟΡΤΙΣΗΣ
- ΥΠΟΓΕΙΟΙ ΚΑΔΟΙ ΣΥΛΟΓΗΣ ΑΠΟΡΡΙΜΑΤΩΝ 7.00x3.00 m 5500lt

PARASKEVI KOUTANTOU

PARASKEVI KOUTANTOU
Apr 3 2023 12:24 PM

**ΕΡΓΟΔΟΤΗΣ:**
ΔΗΜΟΣ ΜΑΛΕΒΙΖΙΟΥ

**ΕΡΓΟ:**
Επικαιροποίηση - Τροποποίηση της Μελέτης «Ανάπλασης της Οδού Ελευθερίου Βενιζέλου

**ΘΕΣΗ:** Επί της Παλαιάς Εθνικής Οδού, με ανατολική αφετηρία το όριο των Δήμων Ηρακλείου - Μαλεβιζίου μέχρι την οδό Μακεδονίας, στον οικισμό Γάζι

all planning

ΑΝΑΔΟΧΟΣ:
**ΜΑΡΝΕΛΟΣ ΙΩΑΝΝΗΣ**
ΠΟΛΙΤΙΚΟΣ ΜΗΧΑΝΙΚΟΣ

ΑΝΤΙΚΛΗΤΟΣ:
**ΓΙΩΡΓΟΣ ΕΜΜ. ΑΛΕΞΑΚΗΣ**
MSc ΠΟΛΙΤΙΚΟΣ ΜΗΧΑΝΙΚΟΣ

ΟΜΑΔΑ ΜΕΛΕΤΗΣ:
**ΚΑΛΛΙΟΠΗ ΚΑΤΕΧΑΚΗ**
MSc ΠΟΛΙΤΙΚΟΣ ΜΗΧΑΝΙΚΟΣ
**ΚΩΝΣΤΑΝΤΙΝΑ ΓΚΟΛΕΜΗ**
ΑΡΧΙΤΕΚΤΩΝ ΜΗΧΑΝΙΚΟΣ

ΤΕΧΝΙΚΟ ΓΡΑΦΕΙΟ: ΧΡΥΣΟΣΤΟΜΟΥ 67, ΗΡΑΚΛΕΙΟ ΚΡΗΤΗΣ - ΤΚ: 71306 - ΤΗΛ. 2810237560 ΦΑΞ: 2810361101

**ΘΕΜΑ:**
ΟΡΙΖΟΝΤΙΟΓΡΑΦΙΑ
(Χ.Θ. 0+290 - Χ.Θ. 0+700)

ΕΓΚΡΙΝΕΤΑ, με την 136281/25-5-21 Απόφαση του ΔΤΕ/Π.Κ. Ηράκλειο 25-5-2021 Ανάπλασης Δ.Υπ.Τεχνικών Έργων

**ΑΡΙΘΜΟΣ ΣΧΕΔΙΟΥ Γ - 02**

**ΚΛΙΜΑΚΑ:** 1:500

**ΧΡΟΝΟΣ ΜΕΛΕΤΗΣ:** ΑΠΡΙΛΙΟΣ 2021

Ο Μελετητής
σφραγίδα

ΓΙΩΡΓΟΣ ΕΜΜ. ΑΛΕΞΑΚΗΣ
ΔΙΠΛ. ΠΟΛΙΤΙΚΟΣ ΜΗΧΑΝΙΚΟΣ
ΠΣ ΗΜΑΚΟΡΙΤΕΙΟΥ ΠΑΡΑΚΛΙΟΥ ΘΡΑΚΗΣ
ΜΕΛΟΣ Τ.Ε.Ε. - Α.Μ. 60332
ΑΘΜ 04883542 - Β ΔΟΥ ΗΡΑΚΛΕΙΟΥ
ΧΡΥΣΟΣΤΟΜΟΥ 67 - Τ.Κ. 713 06 ΗΡΑΚΛΕΙΟ
ΤΗΛ. 2810 237560 - FAX: 2810 361101

Η ΕΠΙΟΛΕΩΝ
20/4/21
ΜΙΧΑΛΗΣ ΨΑΡΟΥΔΑΚΗΣ
ΠΟΛΙΤΙΚΟΣ ΜΗΧ/ΚΟΣ

ΠΑΡΑΣΚΕΥΗ ΒΙΣ. ΚΟΥΤΑΝΤΟΥ
ΠΕ ΠΟΛΙΤΙΚΟΣ ΜΗΧΑΝΙΚΟΣ
ΔΗΜΟΣ ΜΑΛΕΒΙΖΙΟΥ

ΕΘΕΩΡΗΘΗ
ΗΜΕΡΟΜΗΝΙΑ 21/04/2021
Η Προϊστάμενη
Δ.Υπ.Τεχνικών Υπηρεσιών
και Πολεοδομίας
ΠΑΠΑΔΑΚΗ ΕΙΡΗΝΗ
ΠΟΛΙΤΙΚΟΣ ΜΗΧΑΝΙΚΟΣ