

ΕΘΕΩΡΗΣΗ

ΗΜΕΡΟΜΗΝΙΑ 10/05 2022

Η Προϊσταμένη
Διεύθυνσης Τεχνικών Υπηρεσιών
και Πολιτοδομίας

ΠΑΠΑΔΑΚΗ ΕΙΡΗΝΗ
ΠΟΛΙΤΙΚΟΣ ΜΗΧΑΝΙΚΟΣ

ΘΕΣΗ: ΑΜΟΥΔΑΡΑ ΜΑΛΕΒΙΖΙΟΥ
ΕΜΠΡΟΣΘΕΝ ΓΗΠΕΔΟΥ ΕΓΟΗ

Κλίμακα: 1:1000

Εμβαδόν τμήματος; αιγιαλού προς
παραχώρηση: 500.00 τ.μ.

Ο Συντάξας

ΚΟΤΣΙΦΑΚΗ ΑΦΡΟΔΙΤΗ
ΑΡΧΙΤΕΚΤΟΝΟΣ

Θεωρήθηκε

ΠΑΠΑΔΑΚΗ ΕΙΡΗΝΗ
ΠΟΛΙΤΙΚΟΣ ΜΗΧΑΝΙΚΟΣ



Ιδιότητα		
A/A	X	Y
1	598830.078	3910746.989
2	598855.077	3910747.220
3	598855.261	3910727.221
4	598830.262	3910726.990
Εμβαδόν	500.00 τ.μ.	

ΘΕΣΗ: ΑΜΜΟΥΔΑΡΑ
ΜΑΛΕΒΙΖΙΟΥ

Εμβαδόν (Α): 150,00 τ.μ.

Κλίμακα: 1 : 1.000

Εμβαδόν τμήματος προς
παραχώρηση 300,00 τ.μ.

A/A	X	Y
1.	598718.98	3910741.90
2.	598723.97	3910741.69
3.	598717.64	3910711.94
4.	598722.63	3910711.72

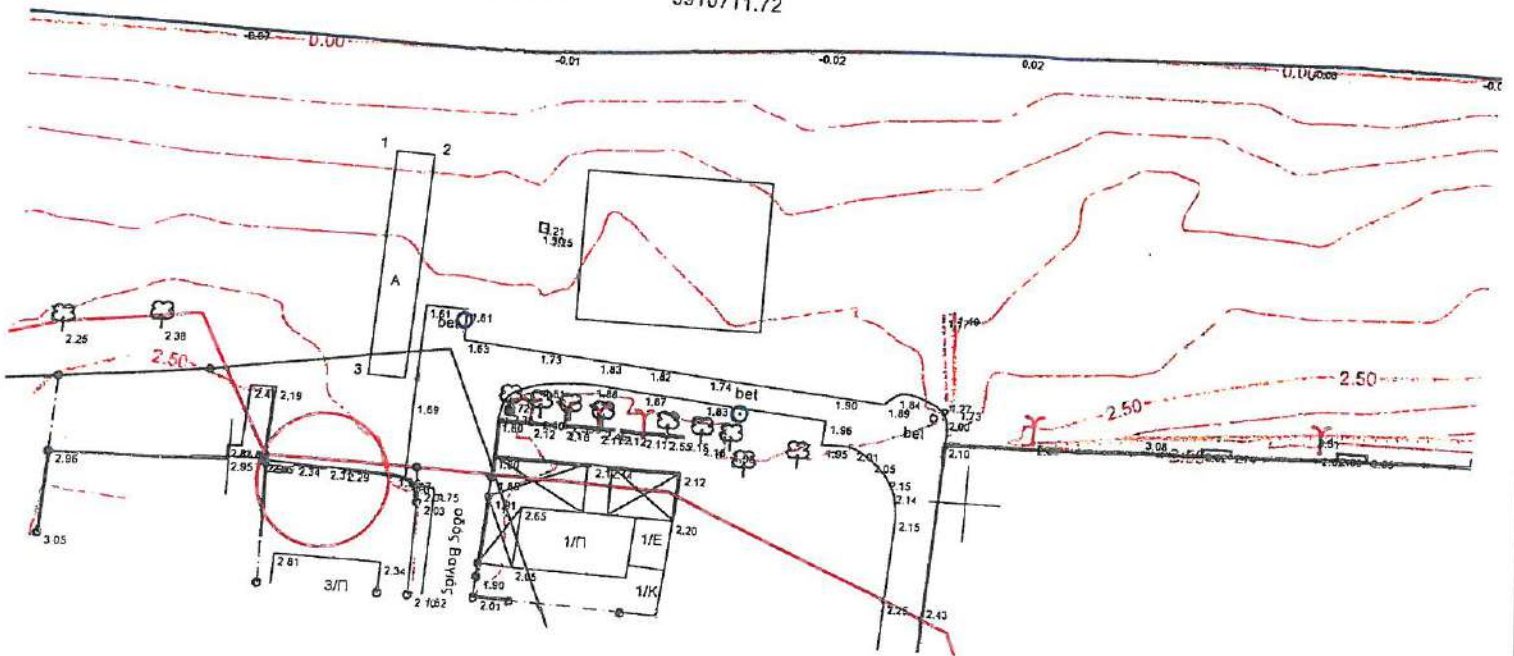

Ο Συνταξιας

Αφροδίτη Κοτσιάκη

ΠΡΟΪΚΑΤΗΡΑΣ ΤΕΧΝΙΚΩΝ ΜΕΤΡΩΝ

Θεωρήθηκε

10/05/22

[Handwritten signature]



ΠΑΠΑΔΑΚΗ ΕΙΡΗΝΗ
ΠΟΛΙΤΙΚΟΣ ΜΗΧΑΝΙΚΟΣ ΜΣ.

2)



ΘΕΣΗ: ΑΜΜΟΥΔΑΡΑ
ΜΑΛΕΒΙΖΙΟΥ

Εμβαδόν (Α): 500,00 τ.μ.

Κλίμακα: 1 : 1.000

Εμβαδόν τμήματος προς
παραχώρηση 500,00 τ.μ.

Α/Α	X	Y
1.	598745.33	3910740.99
2.	598770.33	3910740.99
3.	598745.33	3910720.99
4.	598770.33	3910720.99

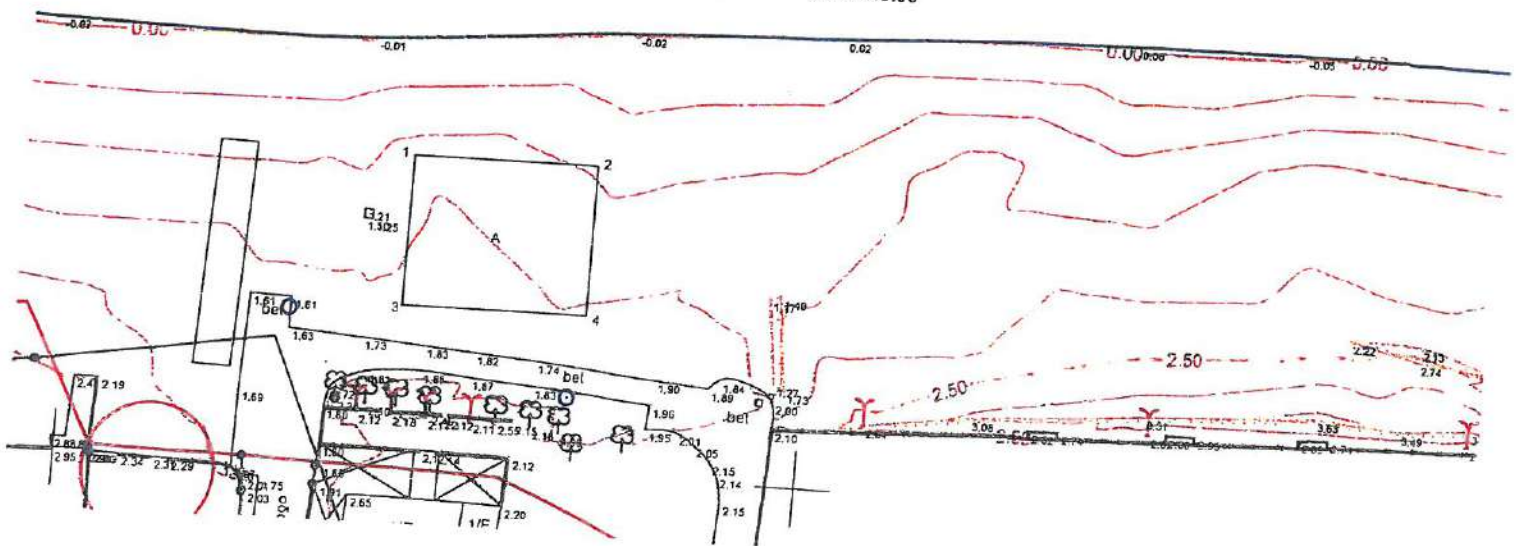

Ο Συντάξας
Αρρεστή Κουτσούκη
ΠΕ Αποβλήτων Τεχνολογία Μηχανικών

Θεωρήθηκε
10/05/22



ΠΑΠΑΔΑΚΗ ΕΙΡΗΝΗ
ΠΟΛΙΤΙΚΟΣ ΜΗΧΑΝΙΚΟΣ ΜΣ.

31



ΘΕΣΗ: ΑΜΜΟΥΔΑΡΑ
ΜΑΛΕΒΙΖΙΟΥ

Εμβαδόν (Α): 500,00 τ.μ.



Κλίμακα: 1 : 1.000

Εμβαδόν τμήματος προς
παραχώρηση 500,00 τ.μ.

Α/Α	X	Y
1.	597915.54	3910760.49
2.	597965.54	3910760.49
3.	597915.54	3910750.49
4.	597965.54	3910750.49

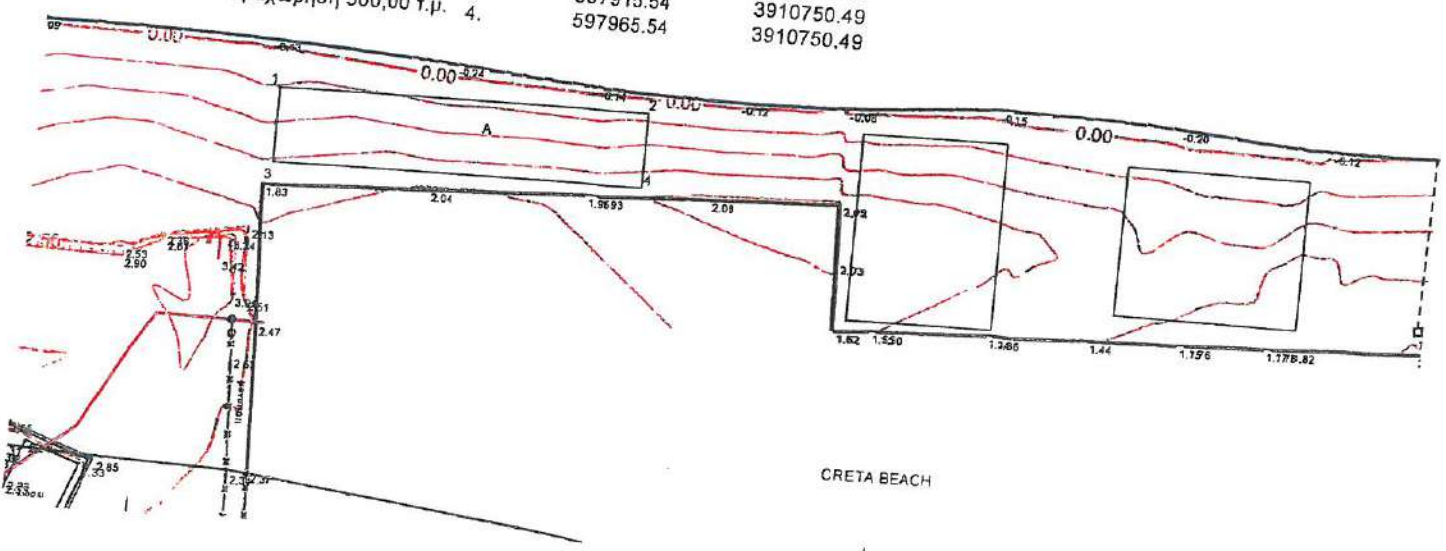

Ο Συντάξας

Αφοδίτη Κοτσιάκη
ΠΕ ΑΡΧΙΤΕΚΤΟΝΩΝ & ΠΟΛΙΤΙΚΩΝ ΜΗΧΑΝΙΚΩΝ

Θεωρήθηκε
19/05/2019
Ε. Γκουζής

ΕΛΛΗΝΙΚΗ ΔΗΜΟΚΡΑΤΙΑ
ΜΑΛΕΒΙΖΙΟΥ

ΠΑΠΑΔΑΚΗ ΕΙΡΗΝΗ
ΠΟΛΙΤΙΚΟΣ ΜΗΧΑΝΙΚΟΣ ΜΣ

4)

ΘΕΣΗ: ΑΜΜΟΥΔΑΡΑ
ΜΑΛΕΒΙΖΙΟΥ

Εμβαδόν (Α): 500,00 τ.μ.

Κλίμακα: 1 : 1.000

Εμβαδόν τμήματος προς
παραχώρηση 500,00 τ.μ.

A/A	X	Y
1.	597994.70	3910759.89
2.	598014.70	3910759.89
3.	597994.70	3910734.89
4.	598014.70	3910734.89

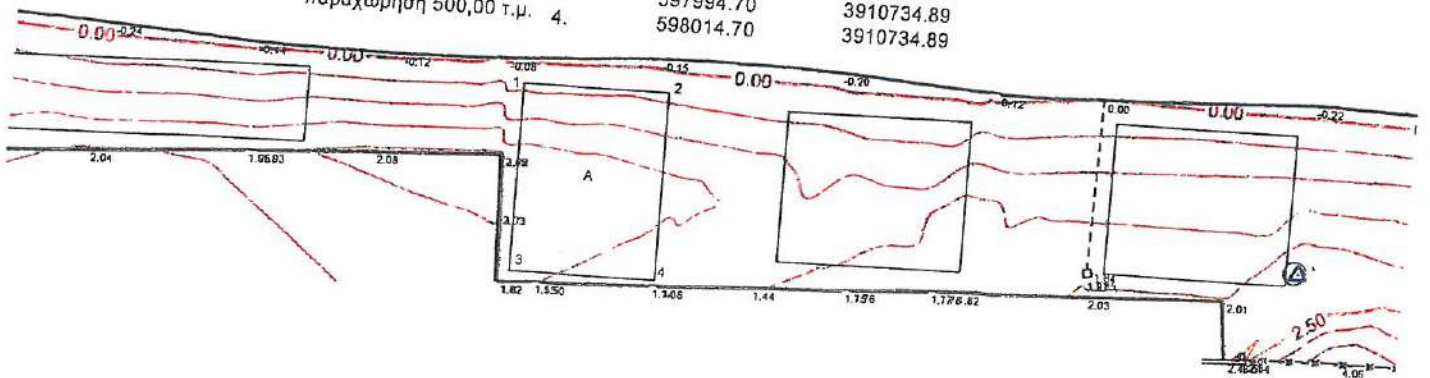

Ο Συντάξας

Αφροδίτη Κοτσιφάκη
ΠΕ Αγγλικών Γραμμάτων & Μηχανικών

Θεωρήθηκε

10/05/22

Ελλάς



ΠΑΠΑΔΑΚΗ ΕΙΡΗΝΗ
ΠΟΛΙΤΙΚΟΣ ΜΗΧΑΝΙΚΟΣ ΜΣ

ΘΕΣΗ: ΑΜΜΟΥΔΑΡΑ
ΜΑΛΕΒΙΖΙΟΥ

Εμβαδόν (Α): 500,00 τ.μ.

Κλίμακα: 1 : 1.000

Εμβαδόν τμήματος προς
παραχώρηση 500,00 τ.μ.

Α/Α	X	Y
1.	598030.77	3910758.31
2.	598055.77	3910758.31
3.	598030.77	3910738.31
4.	598055.77	3910738.31

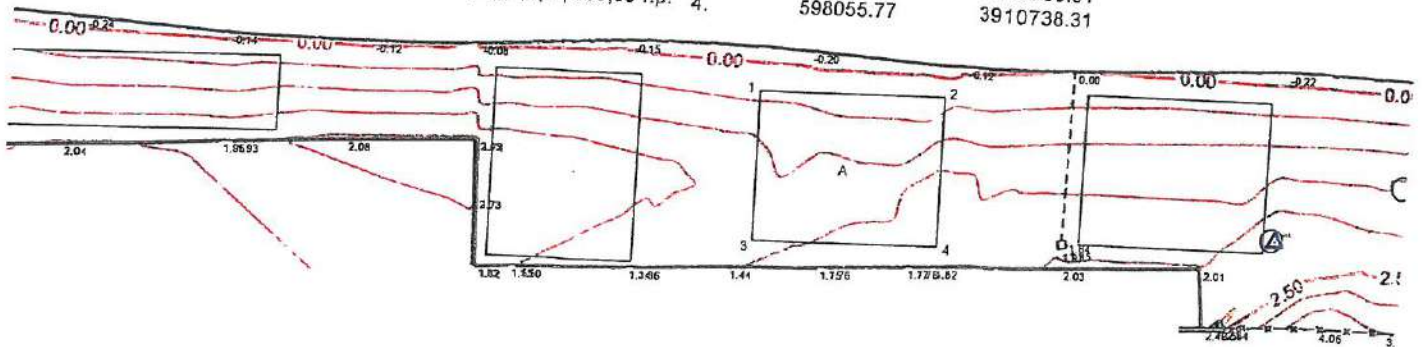

CRETA BEACH

Ο Συντάξας Θεωρήθηκε

Αρμόδια Κοινοφάκη

ΠΕΛΑΓΟΣ, Π. Γεωγραφική Μηχανική



Handwritten signature

10/05/22

ΠΑΠΑΔΑΚΗ ΕΙΡΗΝΗ
ΠΟΛΙΤΙΚΟΣ ΜΗΧΑΝΙΚΟΣ ΜΣ



ΘΕΣΗ: ΑΜΜΟΥΔΑΡΑ
ΜΑΛΕΒΙΖΙΟΥ

Εμβαδόν (Α): 500,00 τ.μ.

Κλίμακα: 1 : 1.000

Εμβαδόν τμήματος προς
παραχώρηση 500,00 τ.μ.

A/A	X	Y
1.	598074.87	3910759.65
2.	598099.87	3910759.65
3.	598074.87	3910739.65
4.	598099.87	3910739.65

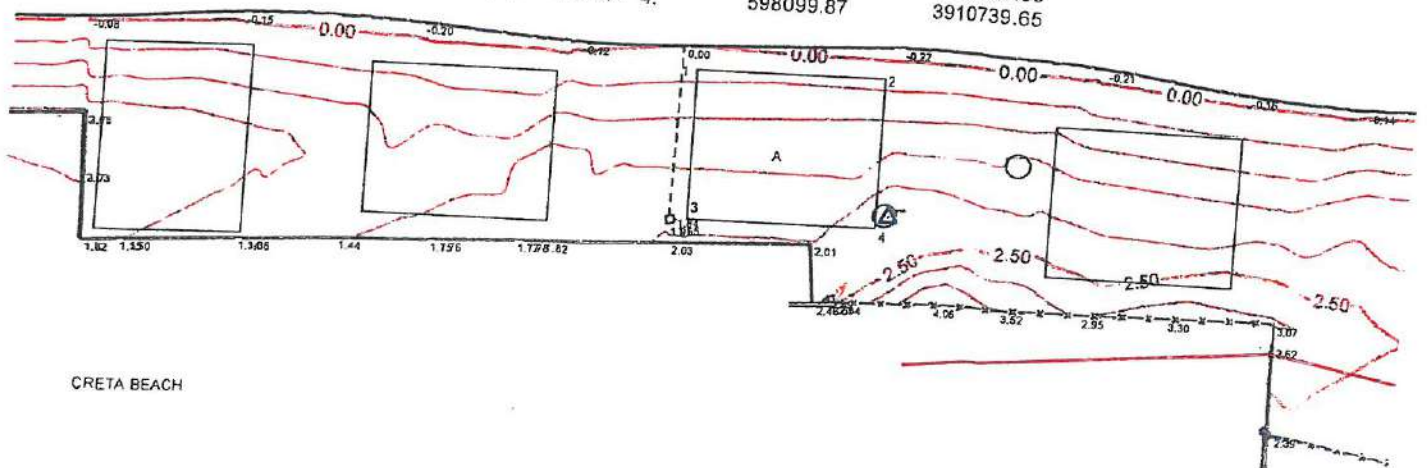

CRETA BEACH

Ο Συντάξας

θεωρήθηκε

Αφοσίη Κοτσιφάκη

ΠΕ ΑΝΤΙΣΤΡΩΦΕΣ ΣΤΡΩΣΕΩΝ ΜΕΧΡΟΥΣ



10/05/22

Ελβαν

ΠΑΠΑΔΑΚΗ ΕΙΡΗΝΗ
ΠΟΛΙΤΙΚΟΣ ΜΗΧΑΝΙΚΟΣ ΜΣ.

7

ΘΕΣΗ: ΑΜΜΟΥΔΑΡΑ
ΜΑΛΕΒΙΖΙΟΥ

Εμβαδόν (Α): 500,00 τ.μ.

Κλίμακα: 1 : 1.000

Εμβαδόν τμήματος προς
παραχώρηση 500,00 τ.μ.

Α/Α

X

Y

1.	598 12348	3910754.67
2.	598 14848	3910754.67
3.	598 12348	3910734.67
4.	598 14848	3910734.67

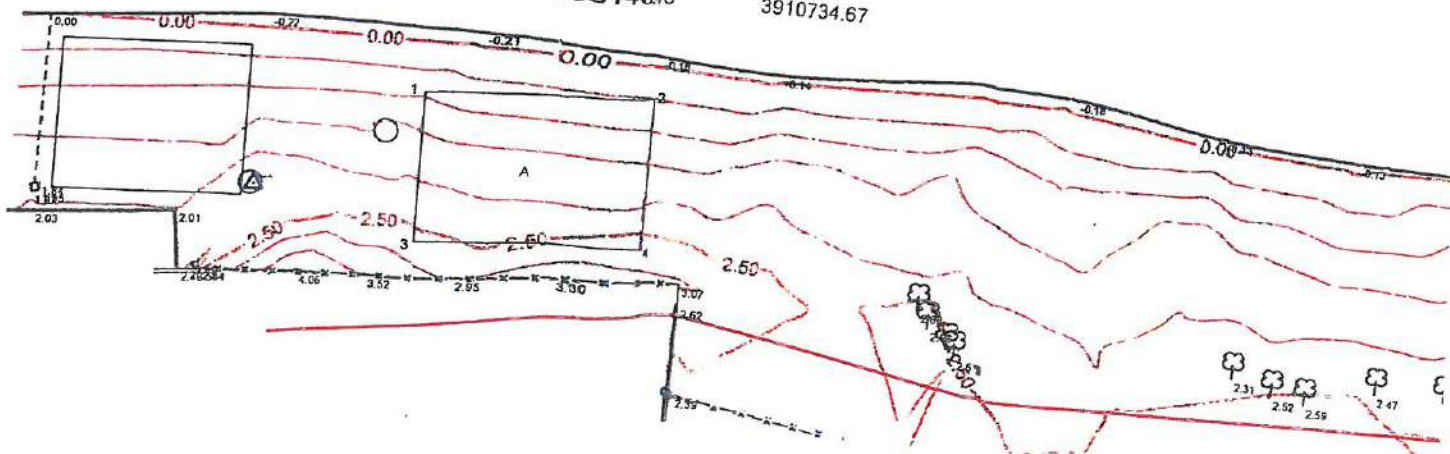

Ο Συντάξας

Αφροδίτη Κοτσιφάκη

ΠΕΛΑΓΟΣ, ΠΛΗΡΟΤΗΤΑ

Θεωρήθηκε

10/05/22



ΑΜΜΟΥΔΑΡΑΚΗ ΕΙΡΗΝΗ
ΠΟΛΙΤΙΚΟΣ ΜΗΧΑΝΙΚΟΣ ΜΣ

ΘΕΣΗ: ΑΜΜΟΥΔΑΡΑ
ΜΑΛΕΒΙΖΙΟΥ

Εμβαδόν (Α): 500,00 τ.μ.

Κλίμακα: 1 : 1.000

Εμβαδόν τμήματος προς
παραχώρηση 500,00 τ.μ.

Α/Α	X	Y
1.	597736.14	3910768.11
2.	597761.14	3910768.11
3.	597736.14	3910748.11
4.	597761.14	3910748.11

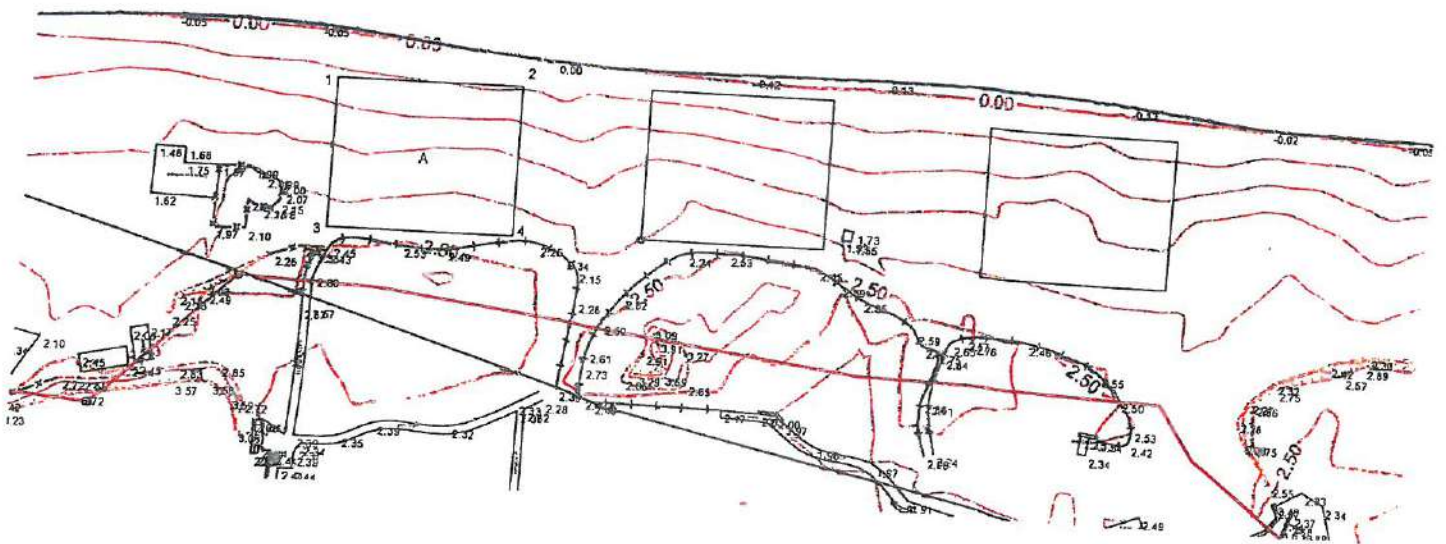

Ο Συντάξας

Θεωρήθηκε

Αφροδίτη Κοσιφάκη

ΠΕΛΑΓΟΣ, ΜΕΤΡΩΝ ΚΑΙ ΜΕΤΡΩΝ



10/05/22

Ελευθερίου

ΠΑΡΑΔΟΝΤΕ ΕΙΡΗΝΗ
ΠΟΛΙΤΙΚΟΣ ΜΗΧΑΝΙΚΟΣ ΜΣ

9)

ΘΕΣΗ: ΑΜΜΟΥΔΑΡΑ
ΜΑΛΕΒΙΖΙΟΥ

Εμβαδόν (Α): 500,00 τ.μ.

Κλίμακα: 1 : 1.000

Εμβαδόν τμήματος προς
παραχώρηση 500,00 τ.μ.

A/A	X	Y
1.	597778.50	3910768.71
2.	597803.50	3910768.71
3.	597778.50	3910748.71
4.	597803.50	3910748.71

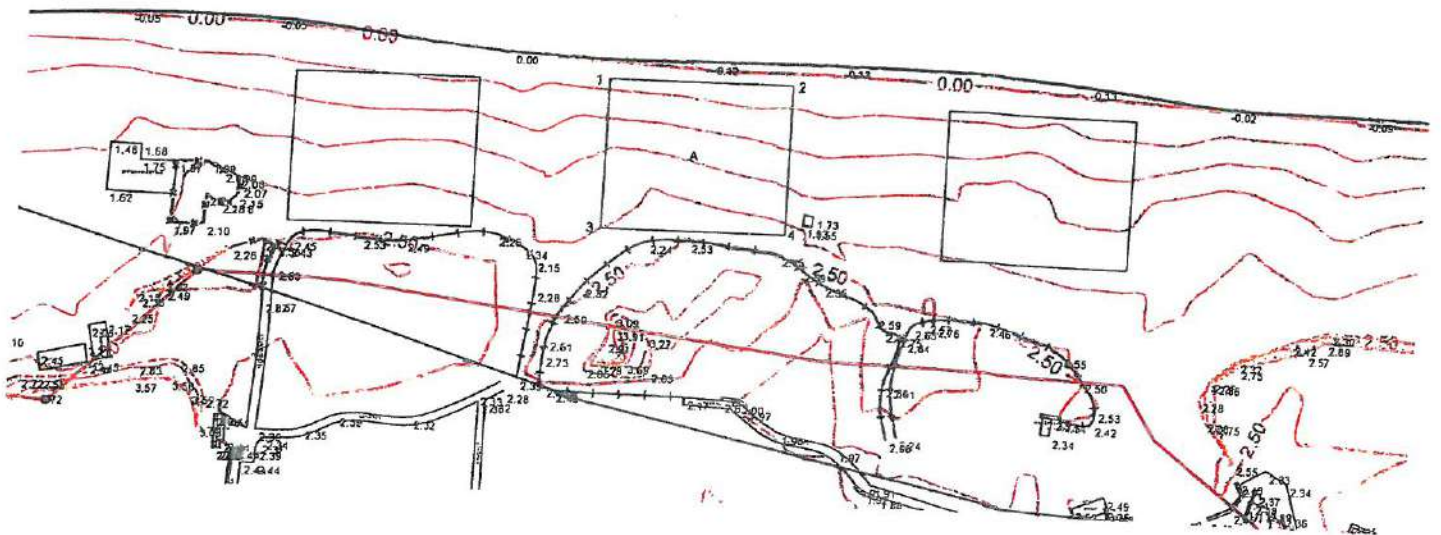

Ο Συντάξας

Αφροδίτη Κοτσιφάκη

ΠΕ ΑΥΤΟΔΙΟΙΚΗΤΗΣ ΚΟΙΝΟΤΗΤΑΣ ΜΑΛΕΒΙΖΙΟΥ



Θεοφάνης

18/05/22

[Handwritten signature]

(19)

ΠΑΠΑΔΑΚΗ ΕΙΡΗΝΗ
ΠΟΛΙΤΙΚΟΣ ΜΗΧΑΝΙΚΟΣ MS.

ΘΕΣΗ: ΑΜΜΟΥΔΑΡΑ
ΜΑΛΕΒΙΖΙΟΥ

Εμβαδόν (Α): 500,00 τ.μ.

Κλίμακα: 1 : 1.000

Εμβαδόν τμήματος προς
παραχώρηση 500,00 τ.μ.

A/A	X	Y
1.	597824.78	3910766.13
2.	597849.78	3910766.13
3.	597824.78	3910746.13
4.	597849.78	3910746.13

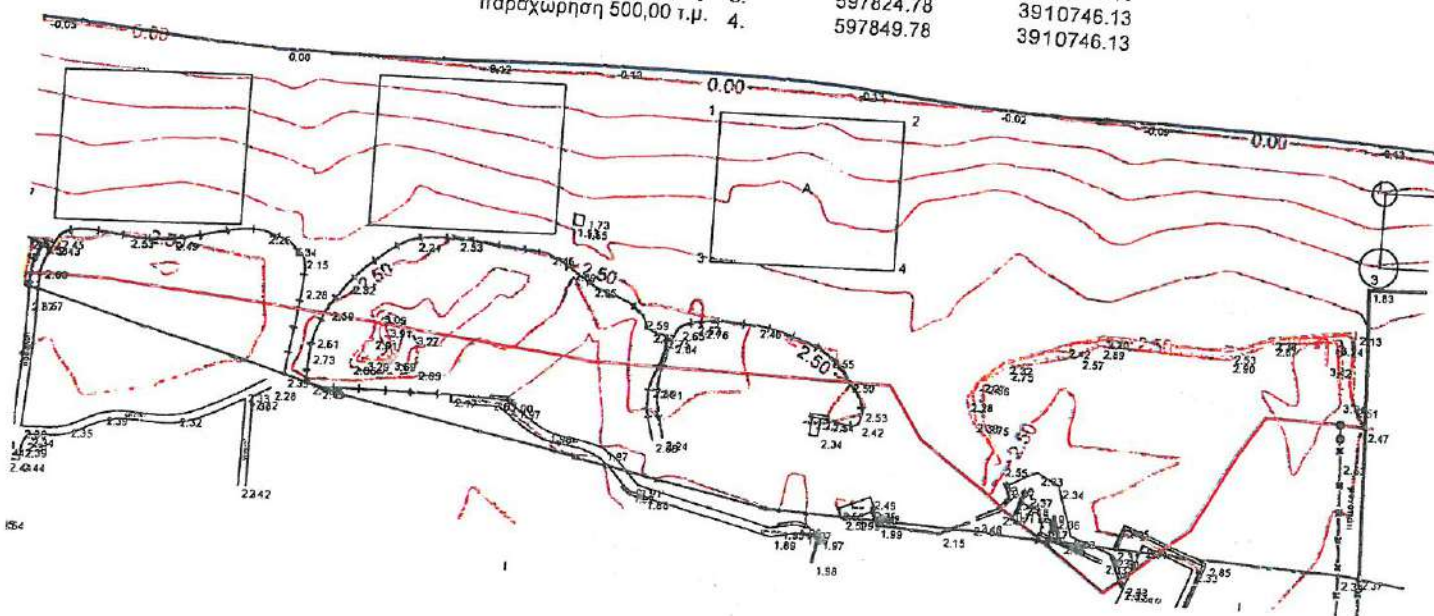

Ο Συντάξας

Αφοδίτη Κατσιδάκη

ΠΕ ΑΓΡΟΝΟΜΩΝ ΚΑΙ ΜΗΧΑΝΙΚΩΝ

Θεωρήθηκε

10/08/22

Signature



ΠΑΠΑΔΑΚΗ ΕΙΡΗΝΗ
ΠΟΛΙΤΙΚΟΣ ΜΗΧΑΝΙΚΟΣ MS

11

ΘΕΣΗ: ΑΜΜΟΥΔΑΡΑ
ΜΑΛΕΒΙΖΙΟΥ

Εμβαδόν (Α): 500,00 τ.μ.

Κλίμακα: 1 : 1.000

Εμβαδόν τμήματος προς
παραχώρηση 500,00 τ.μ.

Α/Α	X	Y
1.	597335.12	3910788.67
2.	597355.12	3910788.67
3.	597335.12	3910763.67
4.	597355.12	3910765.79

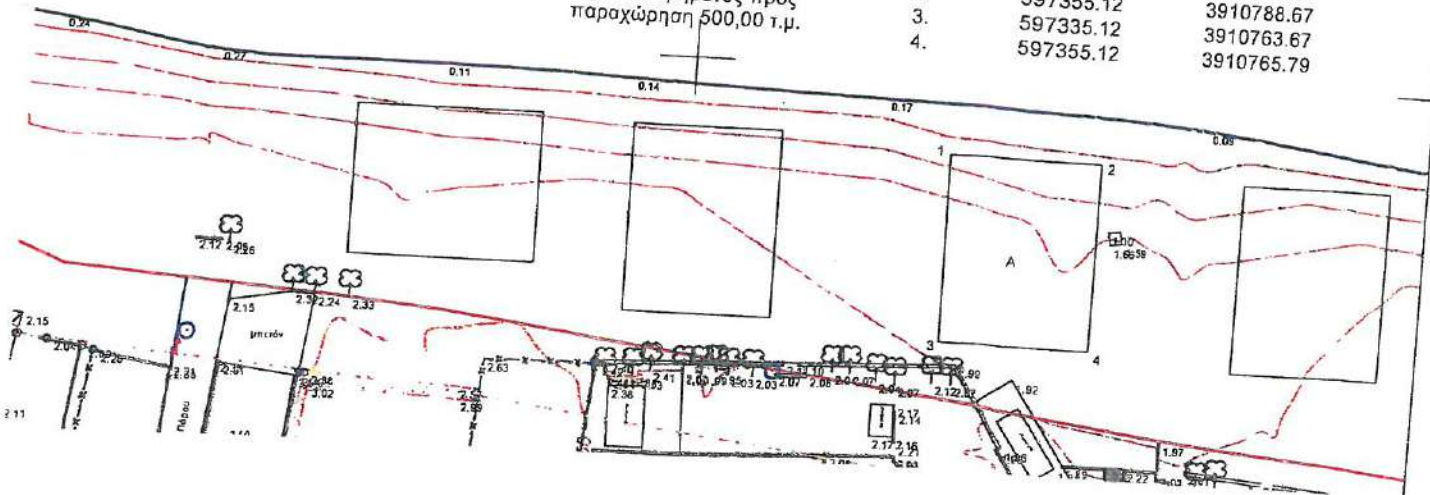

Ο Συντάξας

Θεοφάνης

Αποδότη Κοτσιδάκη

ΠΕ 11.2.1985

10/05/22



ΠΑΠΑΔΑΚΗ ΕΙΡΗΝΗ
ΠΟΛΙΤΙΚΟΣ ΜΗΧΑΝΙΚΟΣ ΜΣ

(13)

ΘΕΣΗ: ΑΜΜΟΥΔΑΡΑ
ΜΑΛΕΒΙΖΙΟΥ

Εμβαδόν (Α): 500,00 τ.μ.

Κλίμακα: 1 : 1.000

Εμβαδόν τμήματος προς
παραχώρηση 500,00 τ.μ.

A/A	X	Y
1.	597374.92	3910786.92
2.	597394.92	3910786.92
3.	597374.92	3910761.92
4.	597394.92	3910761.92

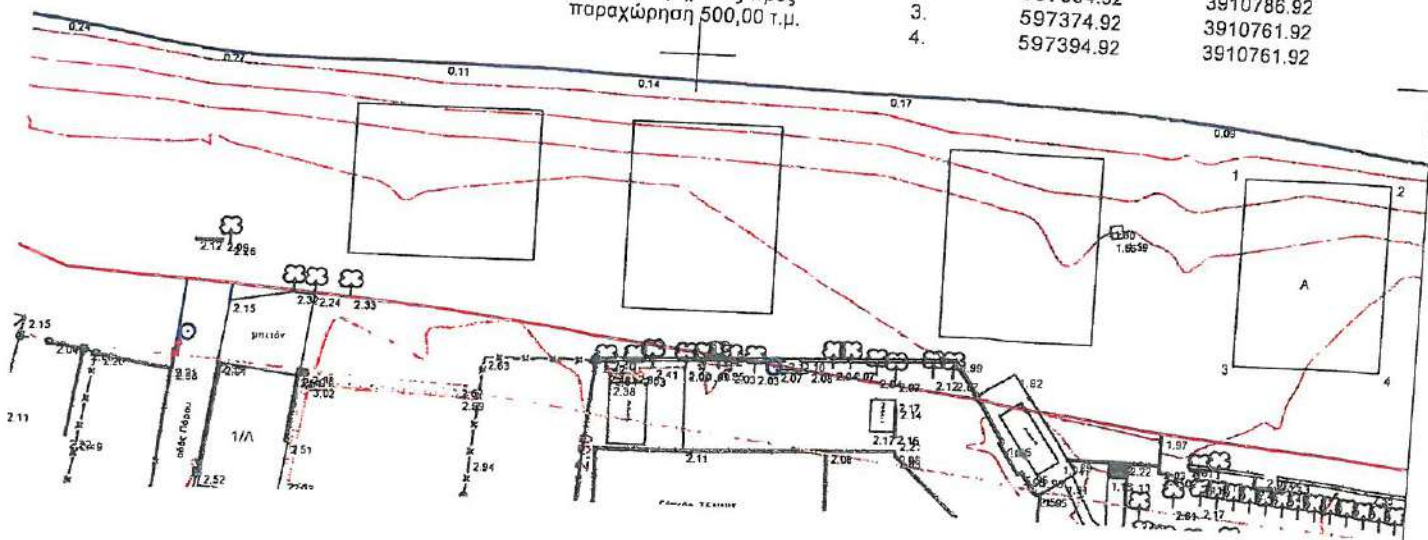

Ο Συντάξας Θεωρήθηκε

Αφοδίτη Κοτσιδάκη
ΠΕΛΑΓΟΣ, Π.Ο.Π. Μ.Χ.Σ.Α.Σ.Π.



10/05/22

ΕΠΩΝΥΜΟ

ΠΑΠΑΔΑΚΗ ΕΙΡΗΝΗ
ΠΟΛΙΤΙΚΟΣ ΜΗΧΑΝΙΚΟΣ ΜΣ

76

ΘΕΣΗ: ΑΜΜΟΥΔΑΡΑ
ΜΑΛΕΒΙΖΙΟΥ

Εμβαδόν (Α): 500,00 τ.μ.

Κλίμακα: 1 : 1.000

Εμβαδόν τμήματος προς
παραχώρηση 500,00 τ.μ.

A/A	X	Y
1.	597462.85	3910778.76
2.	597487.85	3910778.76
3.	597462.85	3910758.76
4.	597487.85	3910758.76

ΘΕΣΗ: ΑΜΜΟΥΔΑΡΑ
ΜΑΛΕΒΙΖΙΟΥ

Εμβαδόν (Β): 500,00 τ.μ.

A/A X Y

Κλίμακα: 1 : 1.000

Εμβαδόν τμήματος προς
παραχώρηση 500,00 τ.μ.

A/A	X	Y
5.	597492.85	3910778.76
6.	597517.85	3910778.76
7.	597517.85	3910758.76
8.	597517.85	3910758.76

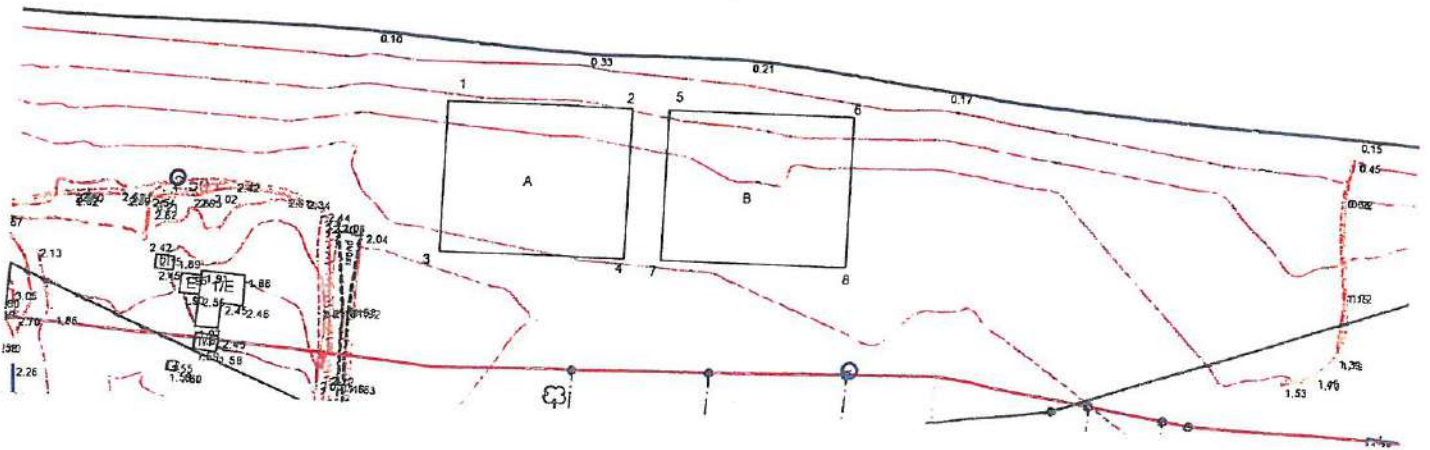

Ο Συντάξας

Αφροδίτη Κοτσιφάκη

ΠΕΛΑΓΟΥΣ, οδ. Αποστόλων 11, Δουκίσιον



Θεσσαλονίκη

10/05/22

Handwritten signature

15

ΠΑΠΑΔΑΚΗ ΕΙΡΗΝΗ
ΠΟΛΙΤΙΚΟΣ ΜΗΧΑΝΙΚΟΣ ΜΣ

ΘΕΣΗ: ΑΜΜΟΥΔΑΡΑ
ΜΑΛΕΒΙΖΙΟΥ

Εμβαδόν (Α): 500,00 τ.μ.

Κλίμακα: 1 : 1.000

Εμβαδόν τμήματος προς
παραχώρηση 500,00 τ.μ.

A/A	X	Y
1.	597462.85	3910778.76
2.	597487.85	3910778.76
3.	597462.85	3910758.76
4.	597487.85	3910758.76

ΘΕΣΗ: ΑΜΜΟΥΔΑΡΑ
ΜΑΛΕΒΙΖΙΟΥ

Εμβαδόν (Β): 500,00 τ.μ.

Κλίμακα: 1 : 1.000

Εμβαδόν τμήματος προς
παραχώρηση 500,00 τ.μ.

A/A	X	Y
5.	597492.85	3910778.76
6.	597517.85	3910778.76
7.	597517.85	3910758.76
8.	597517.85	3910758.76

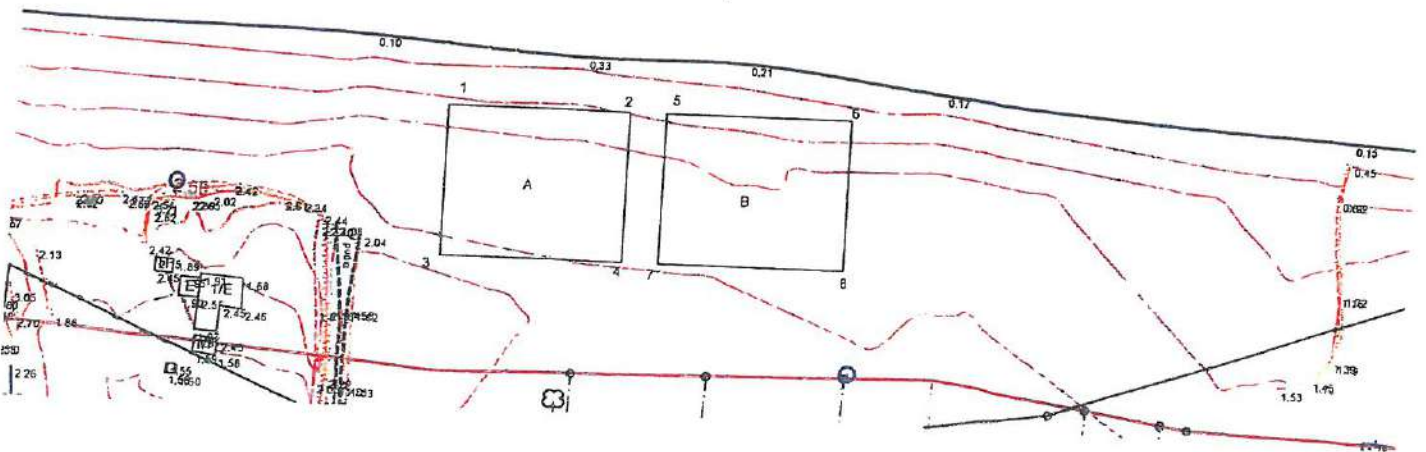

Ο Σύντάξας

Θεωρήθηκε

Αφροδίτη Κοτσιφάκη

ΠΕΛΑΓΟΥΔΑ



10/05/22

Handwritten signature

ΠΑΠΑΔΑΚΗ ΕΙΡΗΝΗ
ΠΟΛΙΤΙΚΟΣ ΜΗΧΑΝΙΚΟΣ ΜΣ.

ΘΕΣΗ: ΑΜΜΟΥΔΑΡΑ
ΜΑΛΕΒΙΖΙΟΥ

Εμβαδόν (Α): 500,00 τ.μ.

Κλίμακα: 1 : 1.000

Εμβαδόν τμήματος προς
παραχώρηση 500,00 τ.μ.

Α/Α	X	Y
1.	597254.47	3910791.49
2.	597279.47	3910791.49
3.	597254.47	3910771.49
4.	597279.47	3910771.49

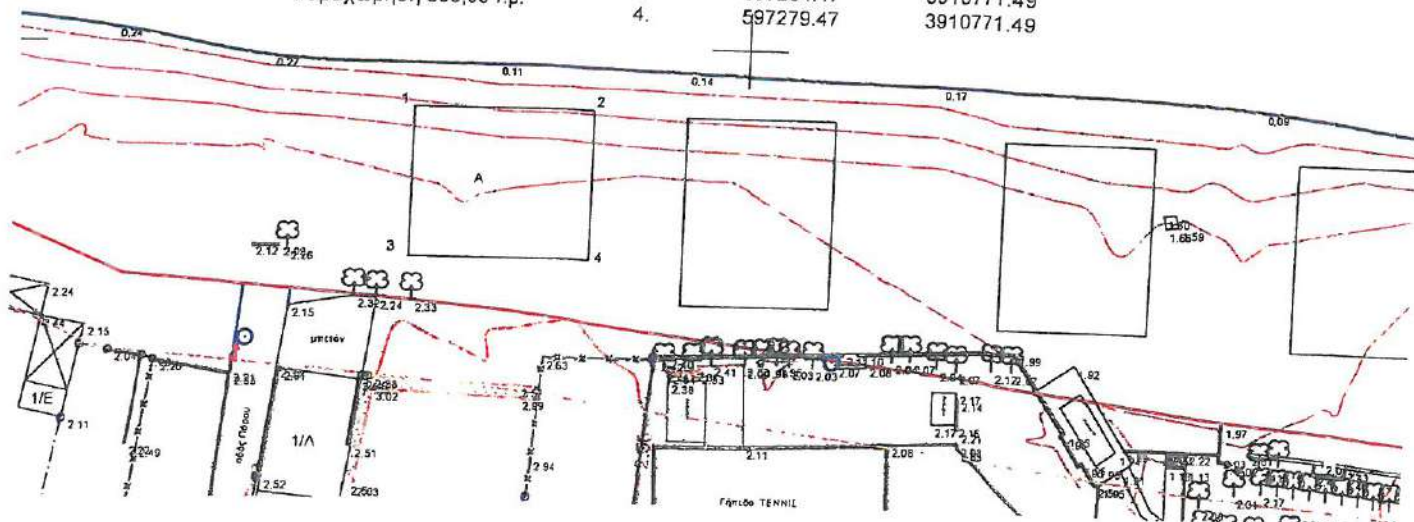

Ο Συντάξας
Αφροδίτη Κετσιφάκη

Θεωρήθηκε

ΠΕΛΑΓΙΩΤΗΣ, ΟΤΕ: 90011 ΜΑΧΟΥΚΑΝ

10/08/22



ΠΑΠΑΔΑΚΗ ΕΙΡΗΝΗ
ΠΟΛΙΤΙΚΟΣ ΜΗΧΑΝΙΚΟΣ MS



ΕΛΛΗΝΙΚΟ ΚΤΗΜΑΤΟΛΟΓΙΟ

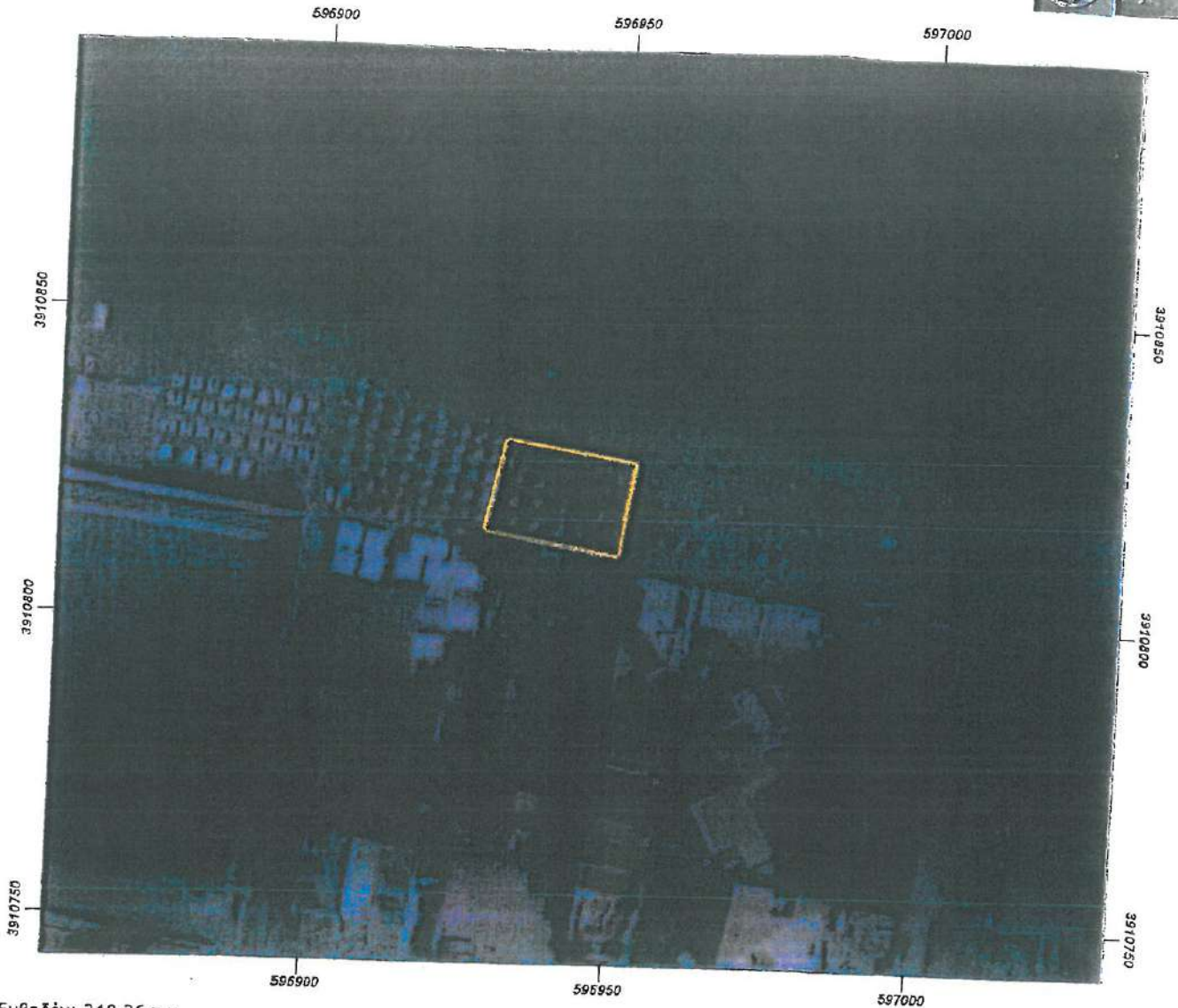

Εμβαδόν: 340.36 τ.μ.

Ιδιότητα:		
A/A	X	Y
0	596931.67	3910829.55
1	596928.63	3910814.47
2	596950.59	3910810.63
3	596953.11	3910825.98

19

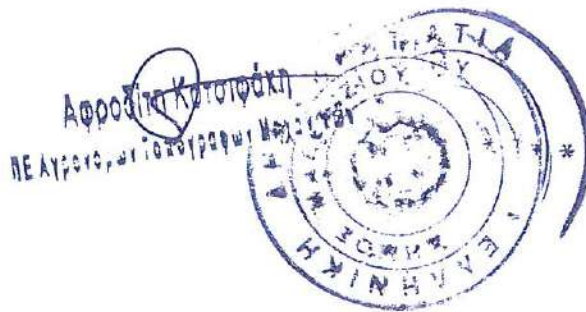

Ονομασία
10/05/22

Ε/κ

ΠΑΠΑΔΑΚΗ ΕΙΡΗΝΗ
ΠΟΛΙΤΙΚΟΣ ΜΗΧΑΝΙΚΟΣ MSc



ΕΛΛΗΝΙΚΟ ΚΤΗΜΑΤΟΛΟΓΙΟ



Εμβαδόν: 499.80 τ.μ.

Ιδιότητα:		
A/A	X	Y
0	596610.20	3910881.67
1	596607.29	3910864.74
2	596578.45	3910869.24
3	596581.63	3910886.17

~~Αφροδίτη Κατσιφάκη~~
 ΠΕΛΑΓΟΥΣ, ΠΕΛΑΓΟΥΣ (ΠΡΟΣΦΥΓΕΣ ΜΕΤΑΚΙΝΗΣΗ)



Θεοφανής

10 ΜΑΙ. 2022

Ε. Παπαδάκη

ΠΑΠΑΔΑΚΗ ΕΙΡΗΝΗ
 ΠΟΛΙΤΙΚΟΣ ΜΗΧΑΝΙΚΟΣ MS&

20

ΕΘΝΙΚΟ ΚΑΤΑΣΤΡΩΣΤΙΚΟ
ΚΑΙ ΧΑΡΤΟΓΡΑΦΙΚΟ Α.Ε.



Εμβαδόν: 20.81 τ.μ.

Α/Α	X	Y
0	598564.69	3910722.92
1	598569.18	3910723.19
2	598569.18	3910718.42
3	598564.69	3910718.42

ΘΕΣΗ: ΠΑΡΑΠΛΕΥΡΟΣ 5' ΑΝΑΤΟΛΙΚΑ
ΞΕΝΟΔΟΧΕΙΟΥ CANDIA MARIS,
ΑΜΗΟΥΔΑΡΑ ΜΑΛΕΒΙΖΙΟΥ

Κλίμακα: 1:1.000

Εμβαδόν εφήμερος αυχιαλού προς παραχώρηση: 20 π

Ο Ζωστάρας



ΠΑΡΑΣΚΕΥΗ ΒΑΣ. ΚΟΥΤΑΝΤΟΥ
ΠΕ ΠΟΛΙΤΙΚΟΣ ΜΗΧΑΝΙΚΟΣ
ΔΗΜΟΥ ΜΑΛΕΒΙΖΙΟΥ

10 ΜΑΙ. 2022

Ακριβές φωτοανιγραφικό απόσπασμα από το τοπογραφικό διάγραμμα με κλίμακα 1:1000 του Αγρον. Τοπογράφου Μηχανικού Σχινά Ιωάννη με ημερομηνία Απρίλιος 2012 όπως συμπληρώθηκε με το τμήμα αιγιαλού προς παραχώρηση.

Θέση : Αμμουδάρα Μαλεβιζίου

Στοιχεία τμήματος αιγιαλού προς παραχώρηση :

1-2-3-4

Εμβαδόν τμήματος προς παραχώρηση: 20 m²

10 ΜΑΙ. 2022

Ο Συντάξας

Θεωρήθηκε

ΚΟΤΣΙΦΑΚΗ ΑΦΡΟΔΙΤΗ
ΑΓΡΟΝΟΜΟΣ - ΤΟΠΟΓΡΑΦΟΣ - ΜΗΧΑΝΙΚΟΣ
ΔΗΜΟΣ ΜΑΛΕΒΙΖΙΟΥ



ΓΑΠΠΑΔΑΚΗ ΕΙΡΗΝΗ
ΠΟΛΙΤΙΚΟΣ ΜΗΧΑΝΙΚΟΣ

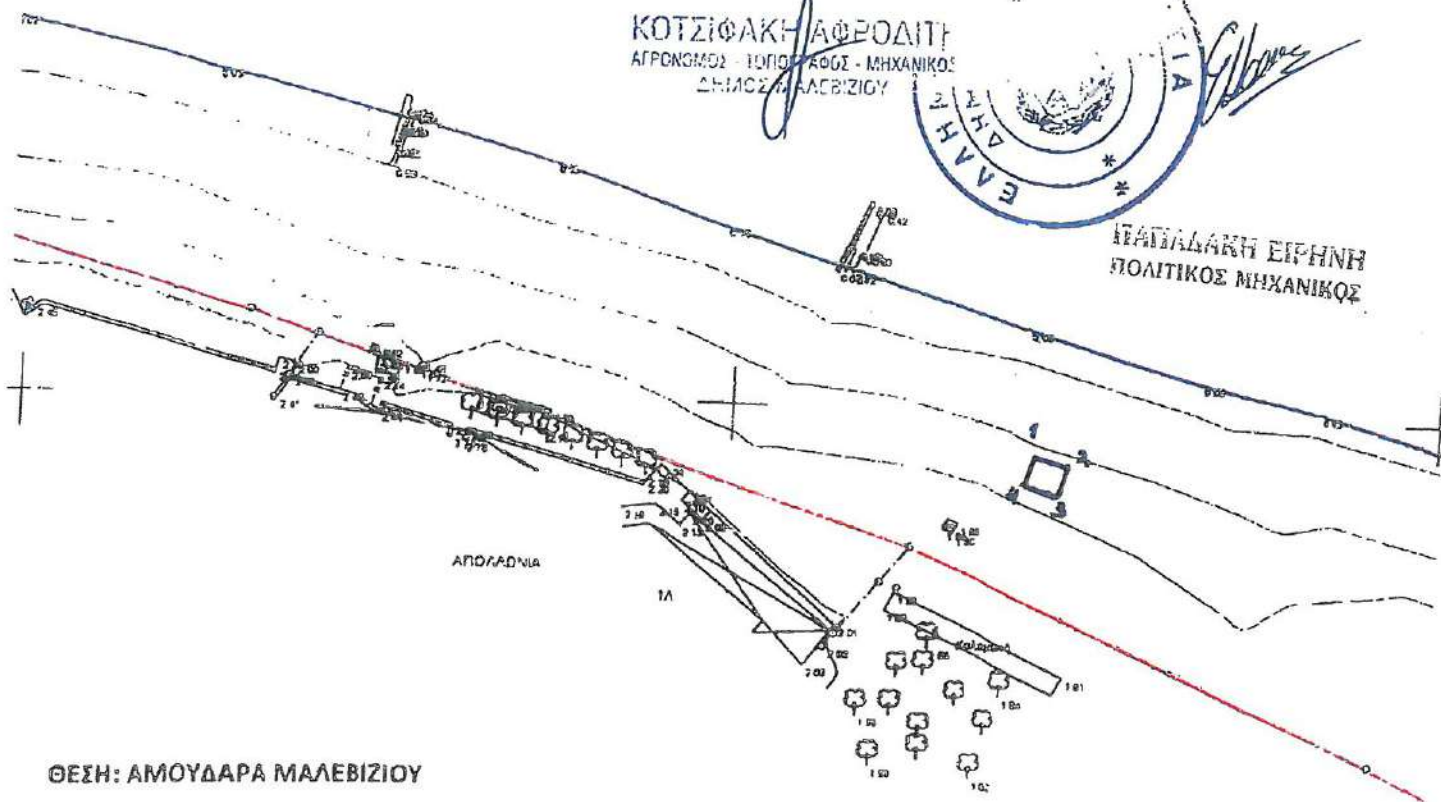

ΘΕΣΗ: ΑΜΟΥΔΑΡΑ ΜΑΛΕΒΙΖΙΟΥ

Κλίμακα: 1:1000

Ιδιότητα		
A/A	X	Y
1	596141.6500	3910990.0434
2	596146.3399	3910988.3099
3	596147.7267	3910992.0618
4	596143.0368	3910993.7953
Εμβαδόν	20.0000 τ.μ.	

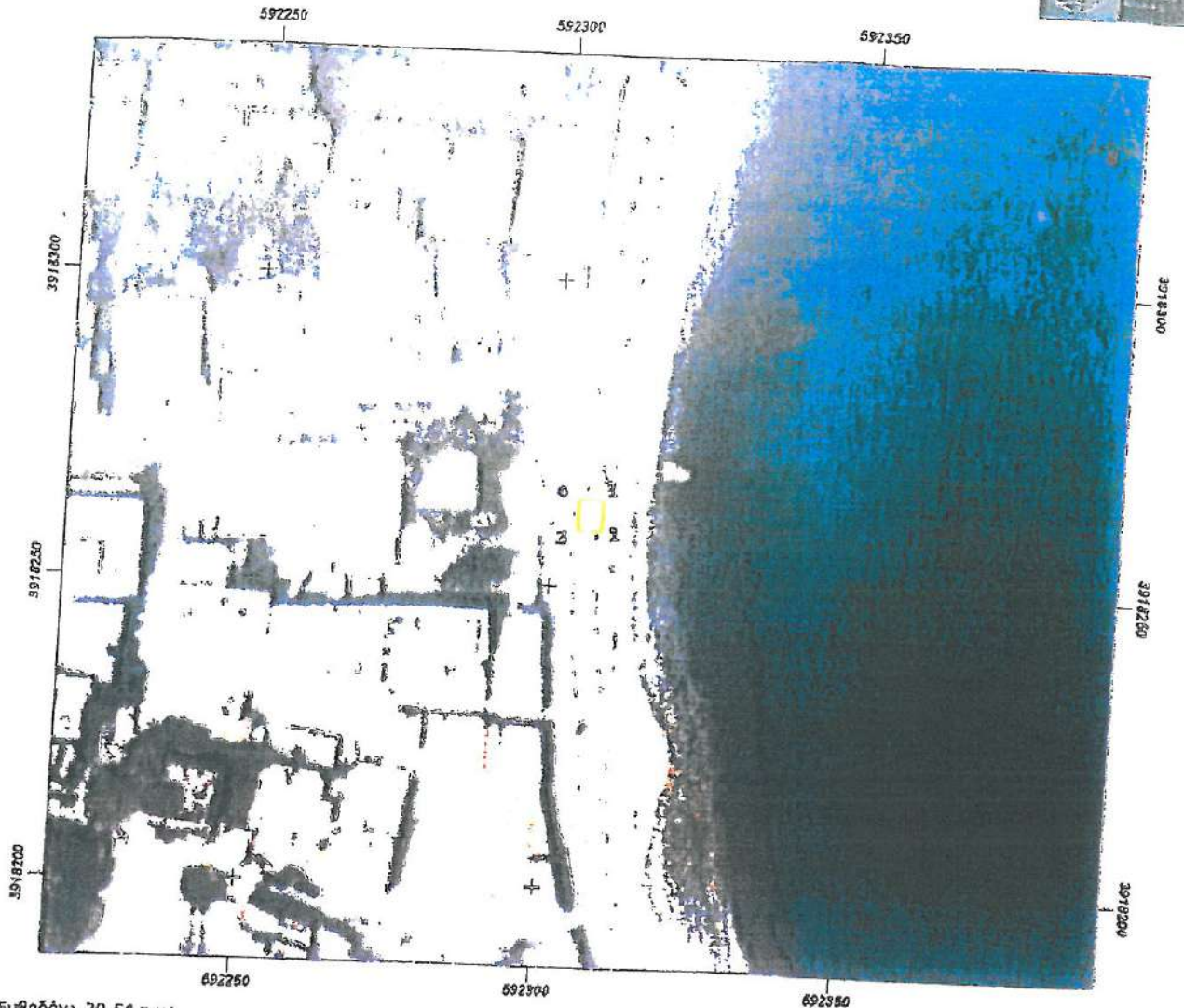

Εμβαδόν: 20,54 τ.μ.

Ιδιότητα:		
A/A	X	Y
0	592304,36	3918264,32
1	592308,36	3918264,29
2	592308,36	3918259,17
3	592304,36	3918259,17

Κλίμακα: 1:1000

Θέση : ΑΓΙΑ ΠΕΛΑΓΙΑ
 Στοιχεία τμήματος αιγιαλού
 προς παραχώρηση : 0-1-2-3
 Εμβαδόν τμήματος προς παραχώρηση: 20 m²

10 ΜΑΙ. 2022

Ο Συντάξας

Θεωρήθηκε

24

ΚΟΤΣΙΦΑΚΗ ΑΦΡΟΔΙΤΗ
 ΑΓΡΟΝΟΜΟΣ - ΤΥΠΟΓΡΑΦΟΣ - ΜΗΧΑΝΙΚΟΣ



ΠΑΠΑΔΑΚΗ ΕΙΡΗΝΗ
 ΠΟΛΙΤΙΚΟΣ ΜΗΧΑΝΙΚΟΣ

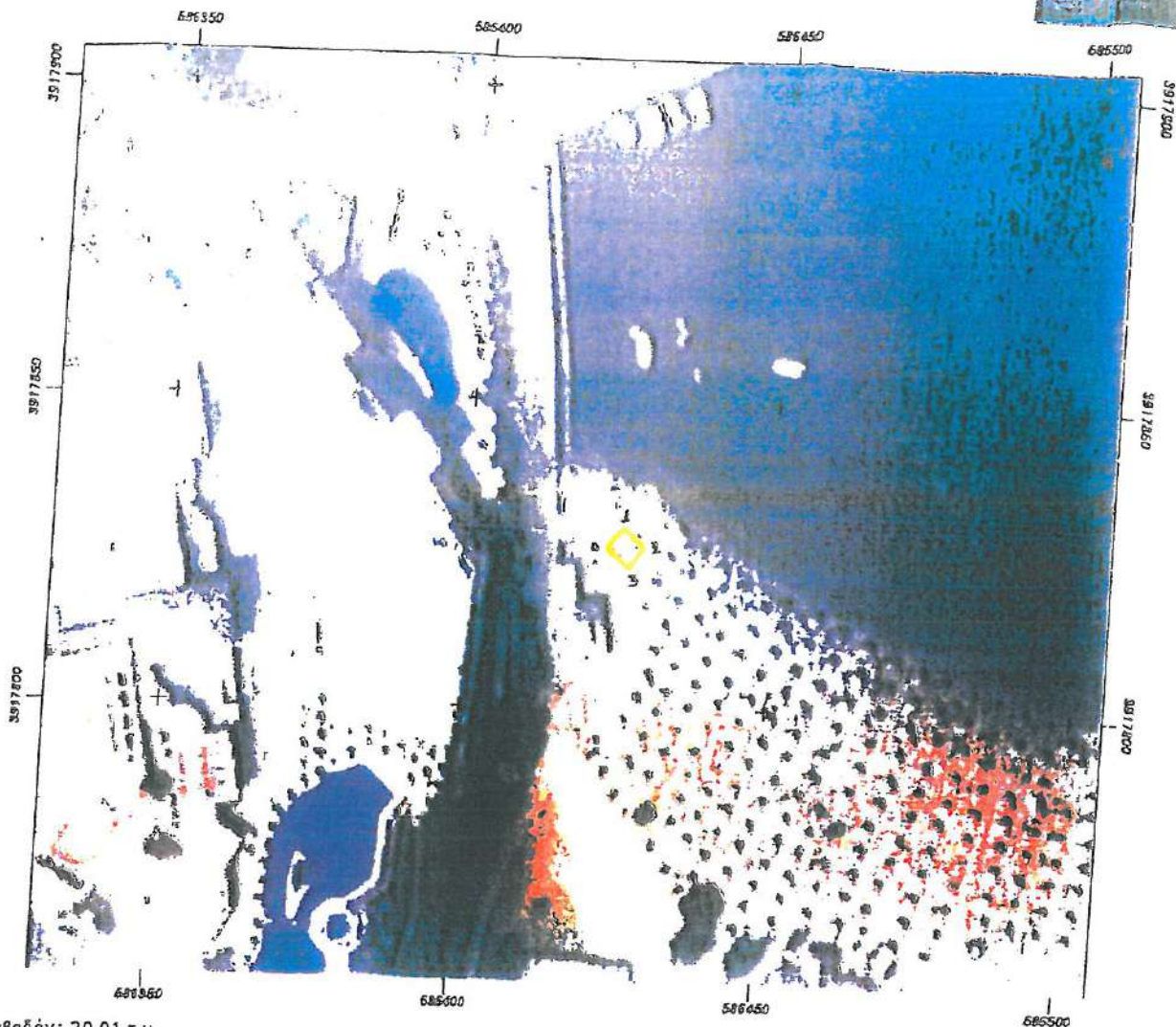

Εμβαδόν: 20.01 τ.μ.

Α/Α	X	Y
0	586423.11	3917826.25
1	586425.45	3917829.62
2	586429.22	3917826.51
3	586426.84	3917823.14

95

Θέση : ΕΠΤΡΟΣΩΘΕΝ ΕΞΟΧΟΔΟΧΕΙΟΥ FODELE BEACH
 Στοιχεία τμήματος αιγιαλού προς παραχώρηση : 0-9-2-3
 Εμβαδόν τμήματος προς παραχώρηση: 20 m²

10 ΜΑΙ. 2022

Ο Συντάξας

Θεωρήθηκε

ΚΟΤΣΙΦΑΚΗ ΑΦΡΟΔΙΤΗ
 ΓΕΩΓΡΑΦΟΣ - ΤΟΠΟΓΡΑΦΟΣ - ΜΗΧΑΝΙΚΟΣ

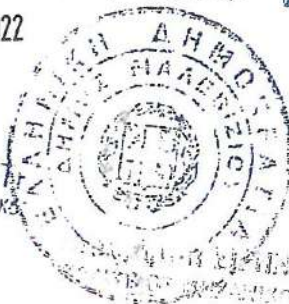

[Handwritten signature]

1/7/2020

ΑΠΟΣΠΑΣΜΑ



ΕΛΛΗΝΙΚΟ ΚΤΗΜΑΤΟΛΟΓΙΟ



Εμβαδόν: 20.77 τ.μ.

Ιδιότητα:		
A/A	X	Y
0	593103.28	3917474.57
1	593101.82	3917469.15
2	593098.25	3917470.34
3	593099.71	3917475.63

Ο Συναΐζας

Θεωρήθηκε

10 ΜΑΙ. 2022

Αφροδίτη Κοτσιφάκη
ΠΕ ΑΥΡΕΣΗΣ ΚΑΙ ΤΟΠΟΓΡΑΦΩΝ ΜΕΛΕΤΗΩΝ



ΠΑΠΑΔΑΚΗ ΕΙΡΗΝΗ
ΠΟΛΙΤΙΚΟΣ ΜΗΧΑΝΙΚΟΣ MSc

26



ΕΘΝΙΚΟ ΚΕΝΤΡΟ ΜΕΤΡΗΣΕΩΝ
& ΧΑΡΤΟΓΡΑΦΙΚΗ Α.Ε.

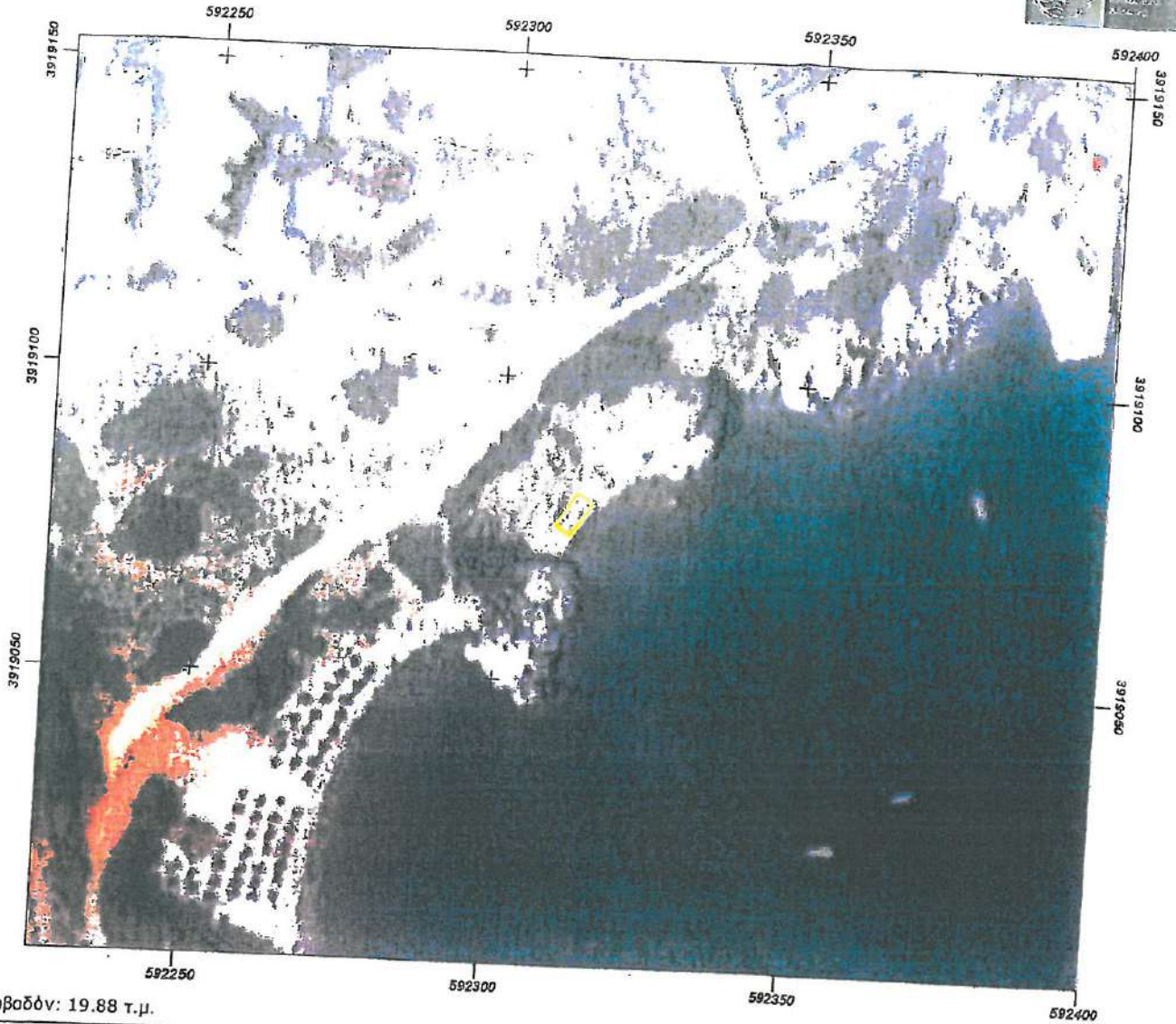

Εμβαδόν: 19.88 τ.μ.

Ιδιότητα:		
A/A	X	Y
0	592309.53	3919075.84
1	592312.17	3919074.25
2	592315.88	3919079.54
3	592313.23	3919081.13

ΘΕΣΗ: ΠΑΡΑΛΙΑ ΣΥΚΙΑΣ
(ΑΓ. ΠΕΛΑΓΙΑ)

Εμβαδόν αυχιαλού προς παραχώρηση: 20 m²

Κλίμακα: 1 : 1000

10 ΜΑΙ. 2022

Ο ΣΥΚΙΑΣ

(57)

ΚΑΤΕΥΘΥΝΤΗΣ
ΑΓΡΟΝΟΜΟΣ - ΤΟΠΟΓΡΑΦΟΣ - ΜΗΧΑΝΙΚΟΣ
ΔΗΜΟΣ ΜΑΛΕΒΙΖΙΟΥ



Δωριθήκε

* ΠΑΠΑΔΑΚΗ ΕΙΡΗΝΗ
ΠΟΛΙΤΙΚΟΣ ΜΗΧΑΝΙΚΟΣ



Εθνικό Κτηματολόγιο
 & Χαρτογράφηση Α.Ε.

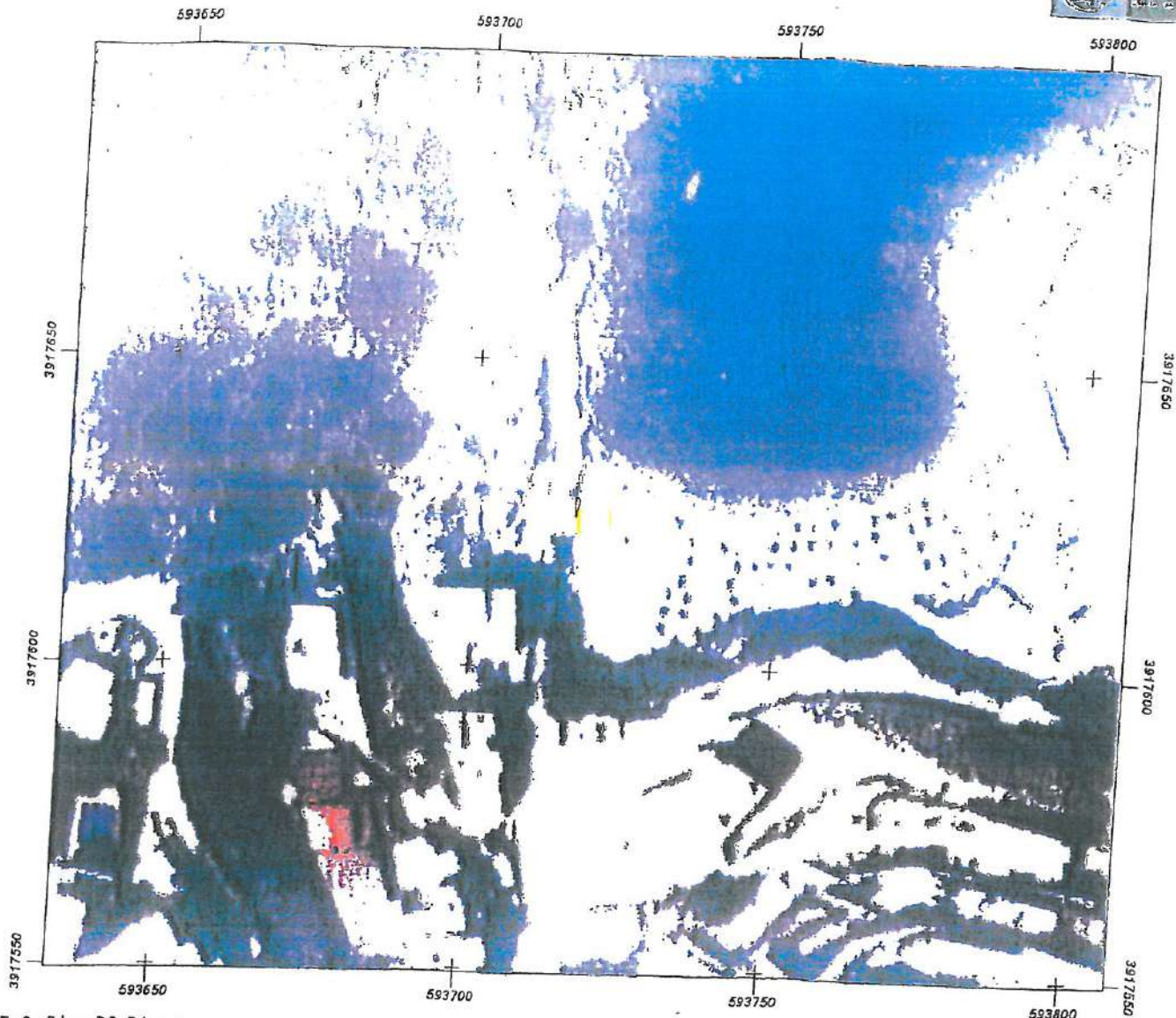

Εμβαδόν: 20.21 τ.μ.

Ιδιότητα:		
A/A	X	Y
0	593717.88	3917626.20
1	593722.96	3917626.25
2	593723.01	3917622.29
3	593717.95	3917622.19

ΘΕΣΗ: Έμπροσθεν Γενοδοχείου
 ΑΘΗΝΑ PALACE

ΜΑΔΕ ΗΡΑΚΛΕΙΟΥ
 Εμβαδόν αχλιαλού προς παραχώρηση: 20 m²
 Κλίμακα: 1 : 1000

10 ΜΑΙ. 2022

Δ ΣΥΝΤΑΞΙΑΡΧΗΣ ΔΗΜΟΚΡΑΤΙΑΣ
 ΚΟΤΣΙΦΑΚΗΣ ΑΦΡΟΔΙΤΗΣ
 ΑΓΡΟΝΟΜΟΣ - ΤΟΠΟΓΡΑΦΟΣ - ΜΗΧΑΝΙΚΟΣ



ΠΑΛΑΙΟΛΟΓΟΣ ΕΠΙΡΗΝΗΣ

Εθνικό Κτηματολόγιο
 & Χαρτογράφηση Α.Ε.

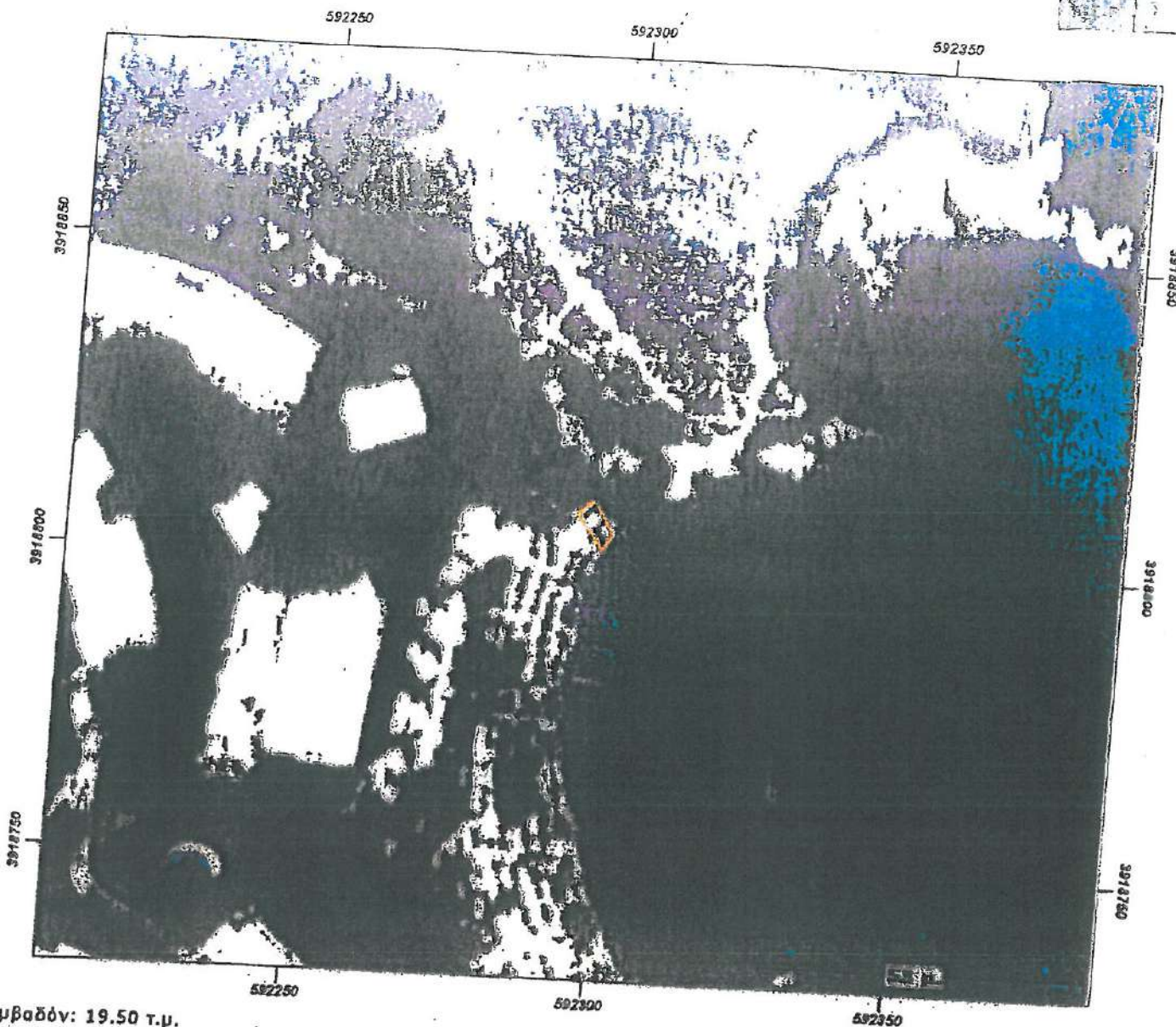

Εμβαδόν: 19.50 τ.μ.

Ιδιότητα:		
N/A	X	Y
0	592294.34	391880.75
1	592298.44	3918801.86
2	592299.90	3918804.77
3	592296.59	3918809.80

Θέση: Κλαδισσός; Αγία Πελαγία

Εμβαδόν αυγιάλι προς παραχώρηση: 19,50 m²

Κλίμακα: 1:500

10 ΜΑΙ. 2022

Ο Δουτάσας

Θεωρήθηκε

26

Αφροδίτη Κοτσιφάκη
ΤΕ Αγροτών & Κατασκευών Μηχανικών



[Handwritten signature]

ΠΑΠΑΔΑΚΗ ΕΙΡΗΝΗ
ΠΟΛΙΤΙΚΟΣ ΜΗΧΑΝΙΚΟΣ ΜΣ.



ΕΛΛΗΝΙΚΟ ΚΤΗΜΑΤΟΛΟΓΙΟ



Εμβαδόν: 1999.75 τ.μ.

Ιδιότητα:		
A/A	X	Y
0.	599762.39	3910789.60
1	599763.71	3910774.78
2	599631.95	3910764.99
3	599630.63	3910780.34

Ο Συντάξας

Θεωρήθηκε

19 ΑΠΡ. 2022

Αφροδίτη Κοτσιφάκη
ΓΕ Λυχνίωντων Τοπογράφων Μηχανικών



ΠΑΠΑΔΑΚΗ ΕΙΡΗΝΗ
ΠΟΛΙΤΙΚΟΣ ΜΗΧΑΝΙΚΟΣ MS

30



ΕΛΛΗΝΙΚΟ ΚΤΗΜΑΤΟΛΟΓΙΟ

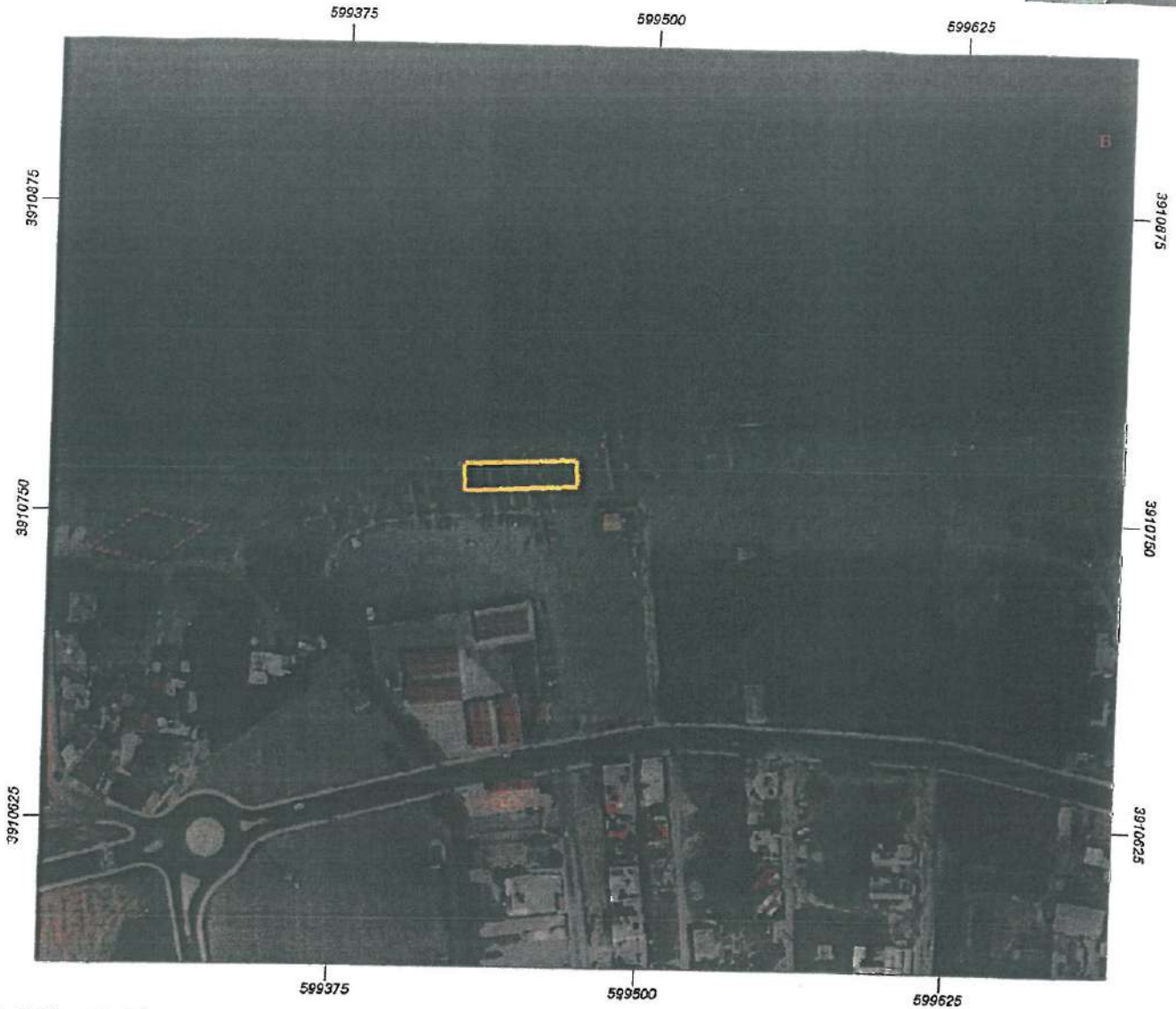

Εμβαδόν: 499.06 τ.μ.

Ιδιότητα:		
A/A	X	Y
0	599471.94	3910772.40
1	599472.47	3910761.82
2	599426.17	3910759.44
3	599425.38	3910770.28

35

31

10 ΜΑΙ. 2022

Αεροδότης Κωνσταντίνος
ΠΕ ΑΥΡΟΣΩΝ ΤΟΥ ΠΕΡΙΣΤΕΡΕΩΝ ΜΟΥ



Θεοφάνης

[Signature]

ΠΑΠΑΔΑΚΗ ΕΙΡΗΝΗ
ΠΟΛΙΤΙΚΟΣ ΜΗΧΑΝΙΚΟΣ ΜΣ



ΕΛΛΗΝΙΚΟ ΚΤΗΜΑΤΟΛΟΓΙΟ



Εμβαδόν: 498.57 τ.μ.

Ιδιότητα:		
A/A	X	Y
0	587056.74	3917953.87
1	587063.09	3917942.49
2	587027.64	3917926.35
3	587021.82	3917937.73

10 ΜΑΙ. 2022

ΟΒΕΡΛΕΝΚΕ



32

ΕΛΛΗΝΙΚΗ ΔΗΜΟΚΡΑΤΙΑ
ΚΑΤΑΣΤΡΟΦΗ ΚΟΡΩΝΙΑΣ



ΕΛΛΗΝΙΚΟ ΚΤΗΜΑΤΟΛΟΓΙΟ

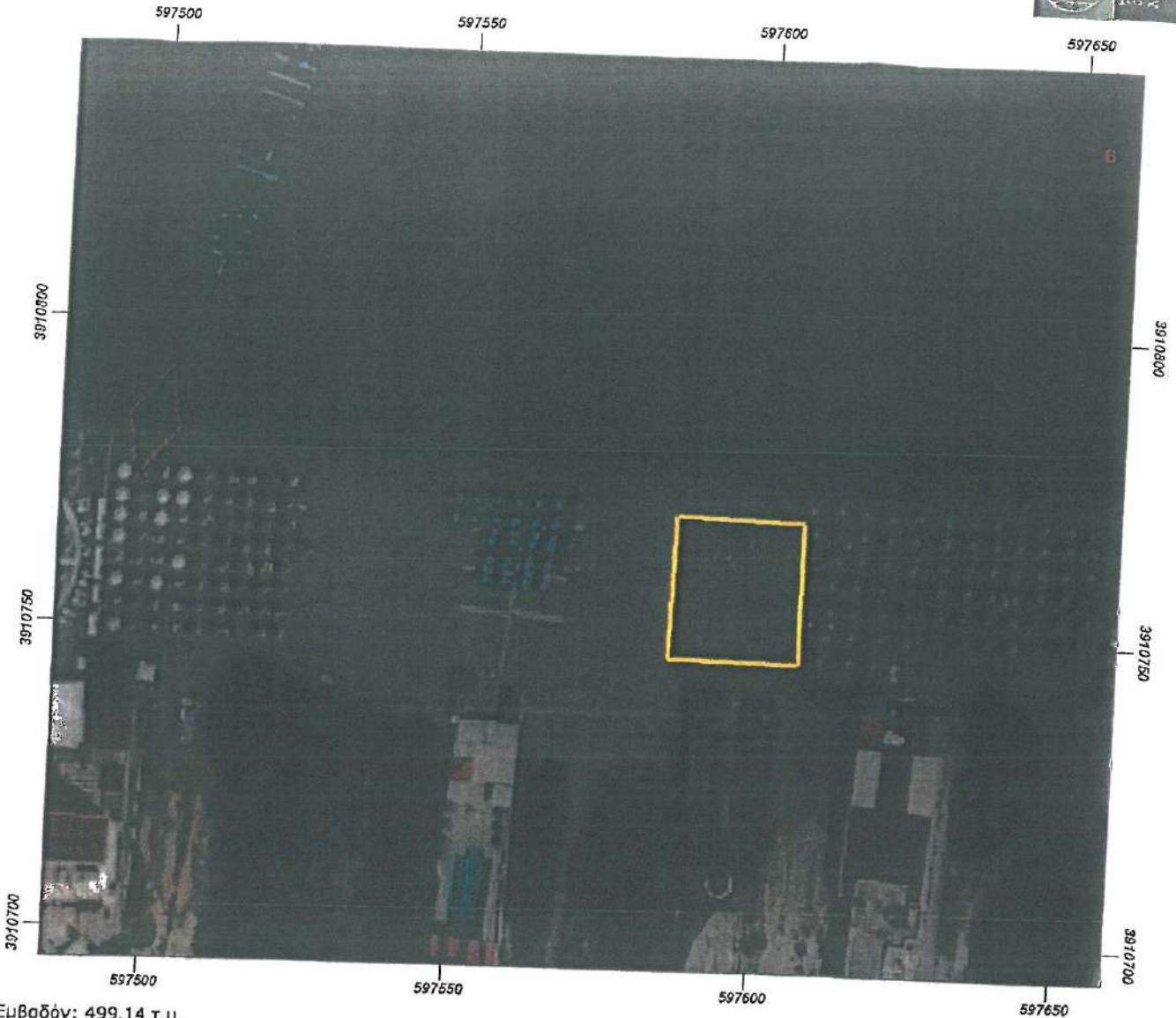

Εμβαδόν: 499.14 τ.μ.

Ιδιότητα:		
A/A	X	Y
0	597586.12	3910769.62
1	597585.59	3910746.21
2	597607.02	3910745.68
3	597607.42	3910768.96

10 ΜΑΙ. 2022

Αφροδίτη Κατσιφάκη
 ΠΕ Αρμόδιος Γραμματέας

ΕΛΛΗΝΙΚΗ ΔΗΜΟΚΡΑΤΙΑ
 ΥΠΟΥΡΓΕΙΟ ΠΕΡΙΒΑΛΛΟΝΤΟΣ ΚΑΙ ΚΛΙΜΑΤΟΣ
 ΓΕΝΙΚΗ ΔΙΕΥΘΥΝΣΗ ΚΤΗΜΑΤΟΛΟΓΙΟΥ

Οκταμηνιά
 ΕΚΕ

33

ΠΑΠΑΔΑΚΗ ΕΙΡΗΝΗ
 ΓΕΩΜΗΧΑΝΙΚΟΣ ΜΗΧΑΝΙΚΟΣ ΜΣ



ΕΛΛΗΝΙΚΟ ΚΤΗΜΑΤΟΛΟΓΙΟ



Εμβαδόν: 499.55 τ.μ.

Ιδιότητα:		
A/A	X	Y
0	598687.85	3910741.58
1	598687.45	3910720.67
2	598663.64	3910720.67
3	598664.17	3910741.84

10 ΜΑΙ. 2022

Αφροδίτη Κοτσιφάκη
 ΠΕ ΑΥΤΟΚΑΤΑΚΤΗΡΩΝ ΚΑΙ ΜΕΤΡΩΝ



ΠΑΠΑΔΑΚΗ ΕΙΡΗΝΗ
 ΠΟΛΙΤ...

33
 34



ΕΛΛΗΝΙΚΟ ΚΤΗΜΑΤΟΛΟΓΙΟ

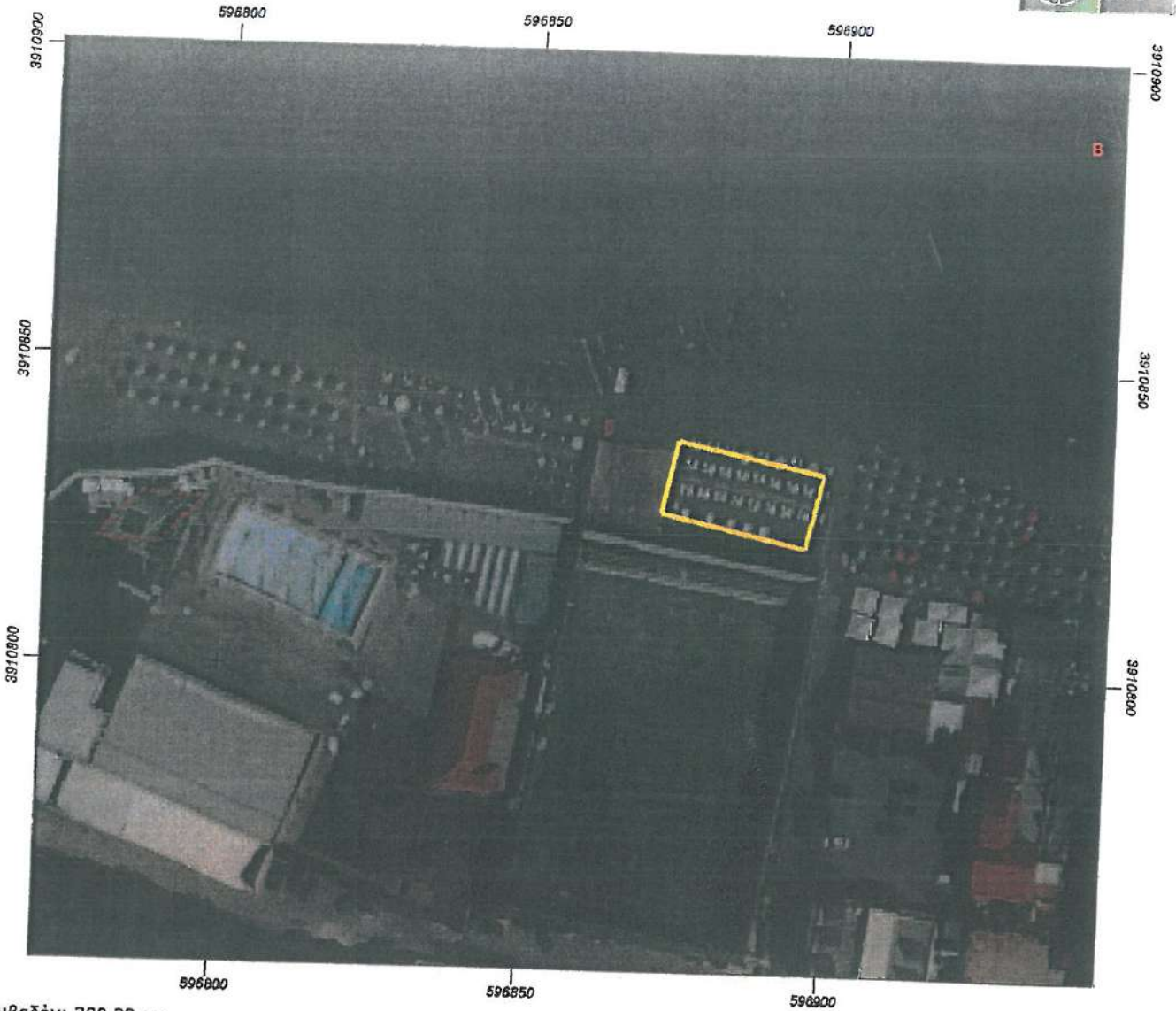

Εμβαδόν: 300.32 τ.μ.

Ιδιότητα:		
A/A	X	Y
0	596898.60	3910832.86
1	596895.69	3910820.69
2	596872.14	3910825.98
3	596874.52	3910837.88

35

Αφροδίτη Κροτσιδάκη
 ΠΕΛΑΓΟΣ, ΑΓ. ΤΩΝ ΤΩΝ, ΑΓ. ΜΑΡΤΙΝΟΥ

10 ΜΑΙ. 2022



Θεοφανία
 Ελε

ΠΑΠΑΔΑΚΗ ΕΙΡΗΝΗ
 ΠΟΛΙΤΙΚΟΣ ΜΗΧΑΝΙΚΟΣ ΜΣ



Εμβαδόν: 14.91 τ.μ.

Ιδιότητα:		
A/A	X	Y
0	599621.96	3910759.30
1	599622.23	3910756.13
2	599617.73	3910755.60
3	599617.20	3910758.77



Αφροδίτη Κοτσιφάκη
 ΠΕ Αποσπασματικής Τοπογραφίας Μηχανικών

ΕΘΕΩΡΗΣΗ
 ΗΜΕΡΟΜΗΝΙΑ 17/05/2022
 Η Προϊσταμένη
 Διεύθυνσης Τεχνικών Υπηρεσιών
 και Πολεοδομίας
 ΠΑΠΑΔΑΚΗ ΕΙΡΗΝΗ
 ΠΟΛΙΤΙΚΟΣ ΜΗΧΑΝΙΚΟΣ

36