

5

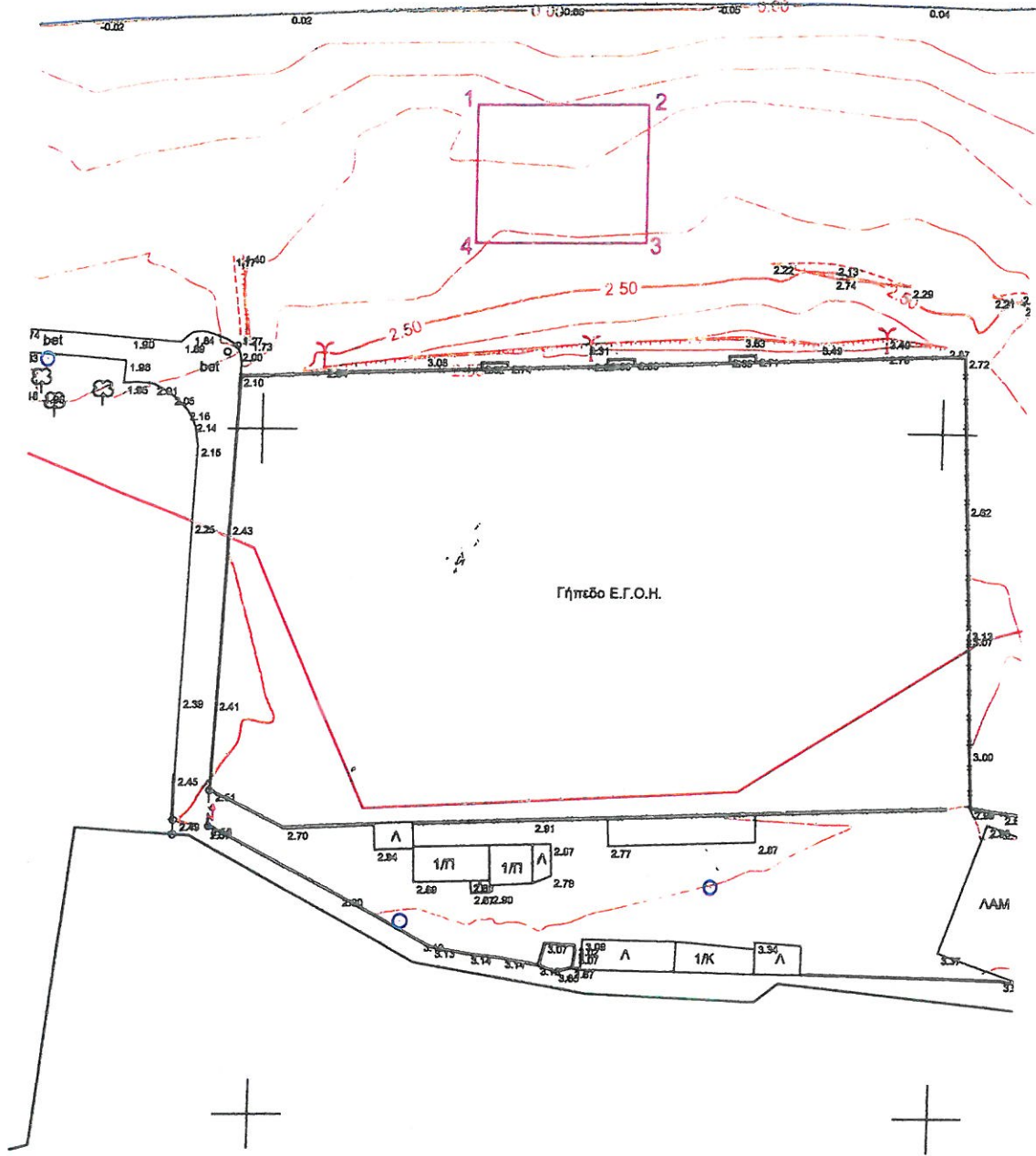

ΘΕΣΗ: ΑΜΟΥΔΑΡΑ ΜΑΛΕΒΙΖΙΟΥ  
ΕΜΠΡΟΣΘΕΝ ΓΗΠΕΔΟΥ ΕΓΟΗ

Κλίμακα: 1:1000

Εμβαδόν τμήματος; αιγιαλού προς  
παραχώρηση: 500.00 τ.μ.

Ο Συντάξας

ΚΟΤΣΙΦΑΚΗ ΑΦΡΟΔΙΤΗ  
ΓΕΩΜΕΤΡΟΣ - ΤΟΠΟΓΡΑΦΟΣ - ΜΗΧΑΝΙΚΗ

- 1 ΙΟΥΛ. 2020

Ιδιότητα		
A/A	X	Y
1	598830.078	3910746.989
2	598855.077	3910747.220
3	598855.261	3910727.221
4	598830.262	3910726.990
Εμβαδόν	500.00 τ.μ.	

Θεωρήθηκε

ΕΛΛΗΝΙΚΗ ΔΗΜΟΣΙΑ ΜΑΛΕΒΙΖΙΟΥ

ΠΟΛΙΤΙΚΟΣ ΜΗΧΑΝΙΚΟΣ

2

ΘΕΣΗ: ΑΜΜΟΥΔΑΡΑ  
ΜΑΛΕΒΙΖΙΟΥ

Εμβαδόν (Α) 150,00 τ.μ.

Κλίμακα: 1 : 1.000

Εμβαδόν τμήματος προς  
παραχώρησ 150,00 τ.μ.

A/A	X	Y
1.	598718.98	3910741.90
2.	598723.97	3910741.69
3.	598717.64	3910711.94
4.	598722.63	3910711.72

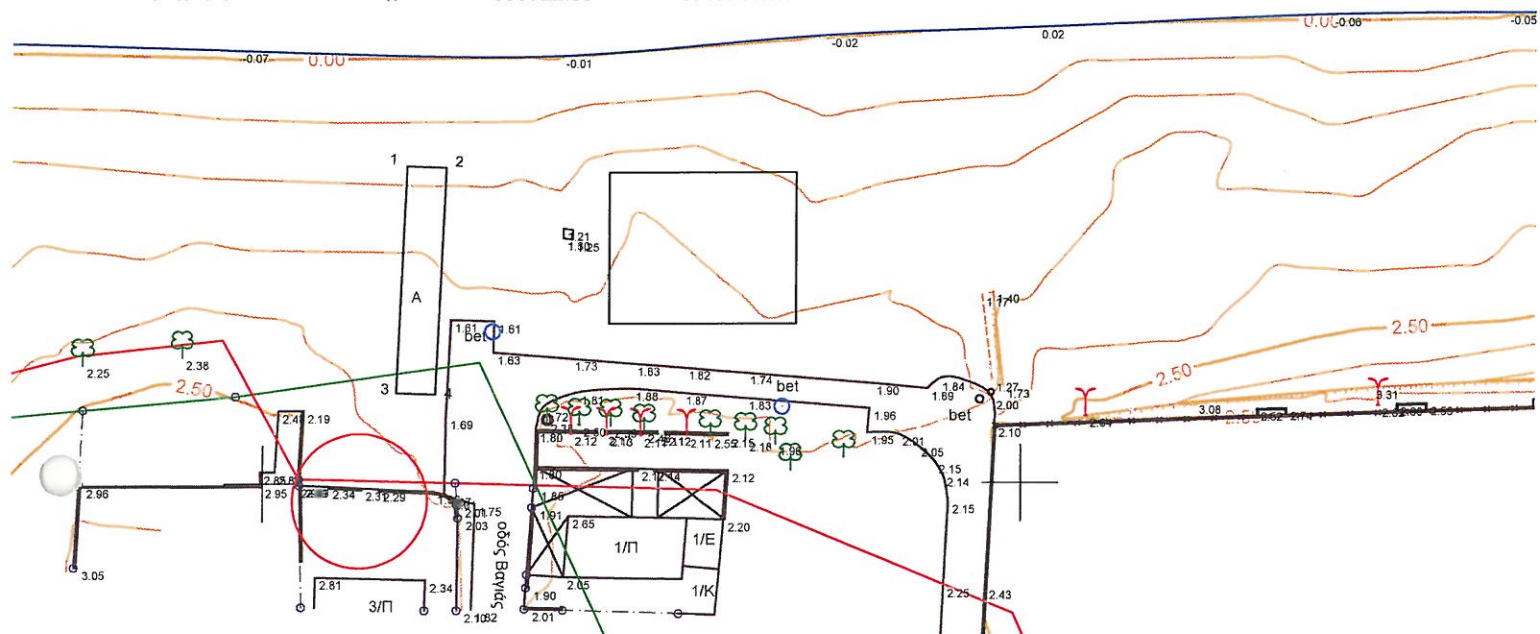

Ο Στυταζας

Θεωρήθηκε

Αφροδίτη Κοτσυφάκη  
ΠΕΛΑΓΙΑΣ



ΕΓΓΕΓΡΗΘΗ

ΗΜΕΡΟΜΗΝΙΑ 1-10/11/2020

Η Προϊσταμένη  
Διεύθυνσης Τεχνικών Υπηρεσιών  
και Πολεοδομίας

ΠΑΠΑΔΑΚΗ ΕΙΡΗΝΗ  
ΠΟΛΙΤΙΚΟΣ ΜΗΧΑΝΙΚΟΣ

3



ΘΕΣΗ: ΑΜΜΟΥΔΑΡΑ ΜΑΛΕΒΙΖΙΟΥ Εμβαδόν (A): 500,00 τ.μ.

		A/A	X	Y
Κλίμακα: 1 : 1.000	1.	598745.33	3910740.99	
	2.	598770.33	3910740.99	
Εμβαδόν τμήματος προς παραχώρηση 500,00 τ.μ.	3.	598745.33	3910720.99	
	4.	598770.33	3910720.99	

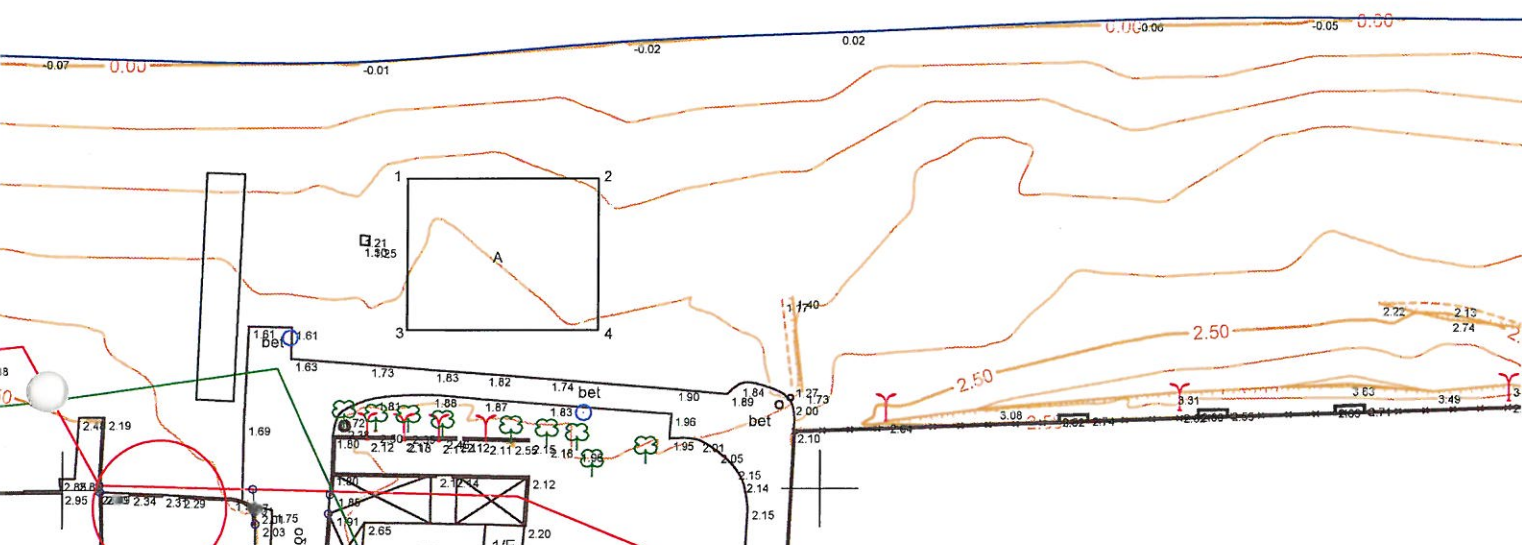

Ο Συντάξας  
**Αφροδίτη Κοτσιφάκη**  
 ΠΕΛΑΓΟΔΟΜΗ ΤΕΧΝΟΛΟΓΩΝ ΜΕΤΑΦΟΡΩΝ

Θεωρήθηκε



ΕΞΕΘΡΗΘΗ  
 ΗΜΕΡΟΜΗΝΙΑ 10/04/2020  
 Η Προσποιημένη  
 Δοσμή Τεχνικών Υπηρεσιών  
 και Πολυμετρούς

ΠΑΠΑΔΑΚΗ ΕΙΡΗΝΗ  
 ΠΟΛΙΤΙΚΟΣ ΜΗΧΑΝΙΚΟΣ

4-1



ΘΕΣΗ: ΑΜΜΟΥΔΑΡΑ ΜΑΛΕΒΙΖΙΟΥ Εμβαδόν (Α): 500,00 τ.μ.

Κλίμακα: 1 : 1.000

Εμβαδόν τμήματος προς παραχώρηση 500,00 τ.μ.

A/A	X	Y
1.	597915.54	3910760.49
2.	597965.54	3910760.49
3.	597915.54	3910750.49
4.	597965.54	3910750.49

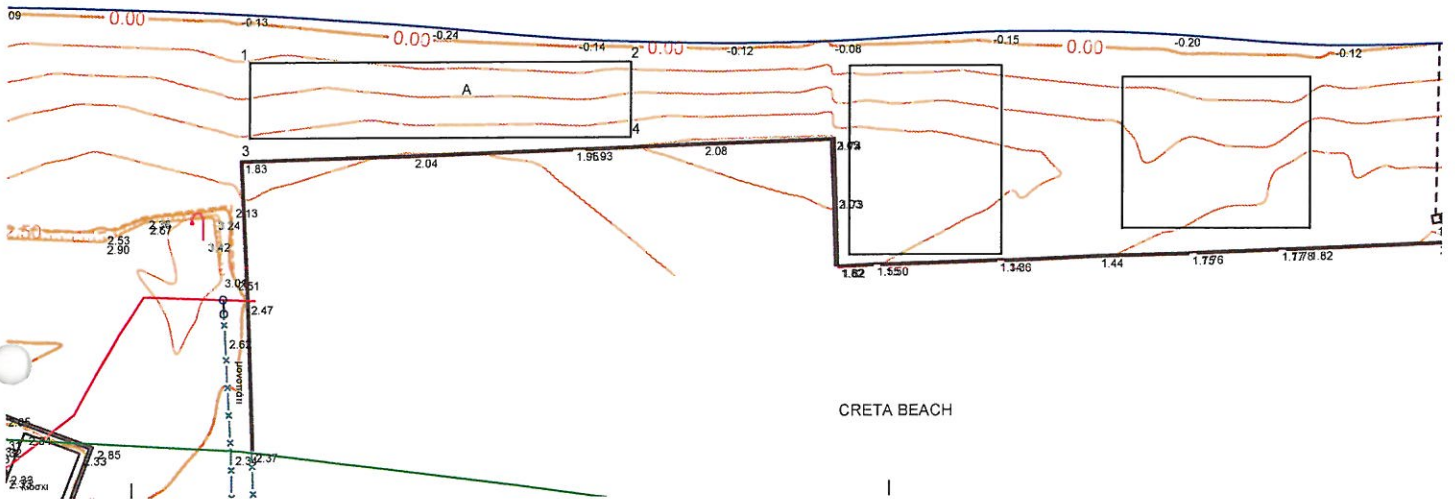

Ο Συντάξας  
 Αφροδίτη Κοτσιφάκη  
 ΠΕΛΑΓΟΥΣ, 67100 ΠΕΡΙΣΣΕΡΗ ΜΑΛΕΒΙΖΙΟΥ

Θεωρήθηκε



ΕΞΕΛΡΗΘΗ  
 ΗΜΕΡΟΜΗΝΙΑ 1-10/11-2020  
 Η Προϊσταμένη  
 Διεύθυνσης Τεχνικών Υπηρεσιών  
 και Πολεοδομίας

ΠΑΠΑΔΑΚΗ ΕΙΡΗΝΗ  
 ΠΟΛΙΤΙΚΟΣ ΜΗΧΑΝΙΚΟΣ

5 2

ΘΕΣΗ: ΑΜΜΟΥΔΑΡΑ  
ΜΑΛΕΒΙΖΙΟΥ

Εμβαδόν (A): 500,00 τ.μ.

Κλίμακα: 1 : 1.000

Εμβαδόν τμήματος προς  
παραχώρηση 500,00 τ.μ.

A/A	X	Y
1.	597994.70	3910759.89
2.	598014.70	3910759.89
3.	597994.70	3910734.89
4.	598014.70	3910734.89

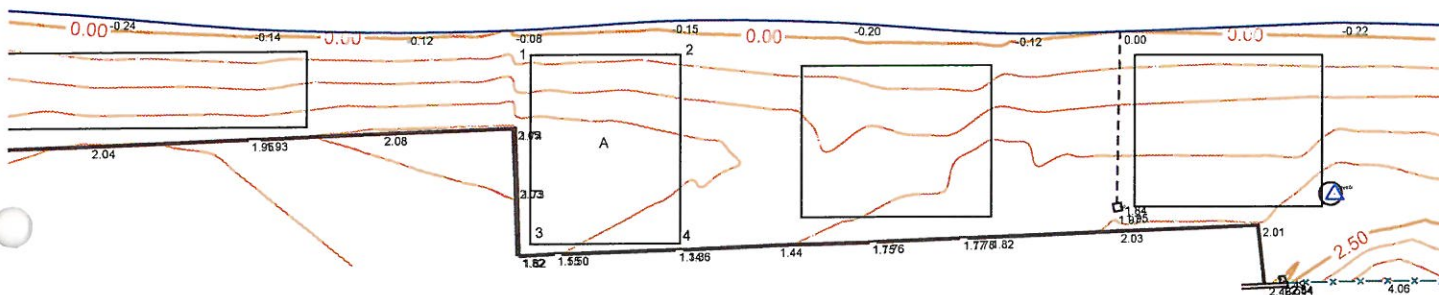

Ο Συρζάγας

Θεωρήθηκε

Αφροδίτη Κοτσιράκη  
ΠΕΛΑΓΟΠΟΥΛΟΥ  
Μηχανικός



ΕΘΕΩΡΗΘΗ  
ΗΜΕΡΟΜΗΝΙΑ 10/04/2020  
Η Προϊσταμένη  
Δνσης Τεχνικών Υπηρεσιών  
και Πολεοδομίας

ΠΑΠΑΔΑΚΗ ΕΙΡΗΝΗ  
ΠΟΛΙΤΙΚΟΣ ΜΗΧΑΝΙΚΟΣ

6 3

ΘΕΣΗ: ΑΜΜΟΥΔΑΡΑ  
ΜΑΛΕΒΙΖΙΟΥ

Εμβαδόν (Α): 500,00 τ.μ.

Κλίμακα: 1 : 1.000

Εμβαδόν τμήματος προς  
παραχώρηση 500,00 τ.μ.

A/A	X	Y
1.	598030.77	3910758.31
2.	598055.77	3910758.31
3.	598030.77	3910738.31
4.	598055.77	3910738.31

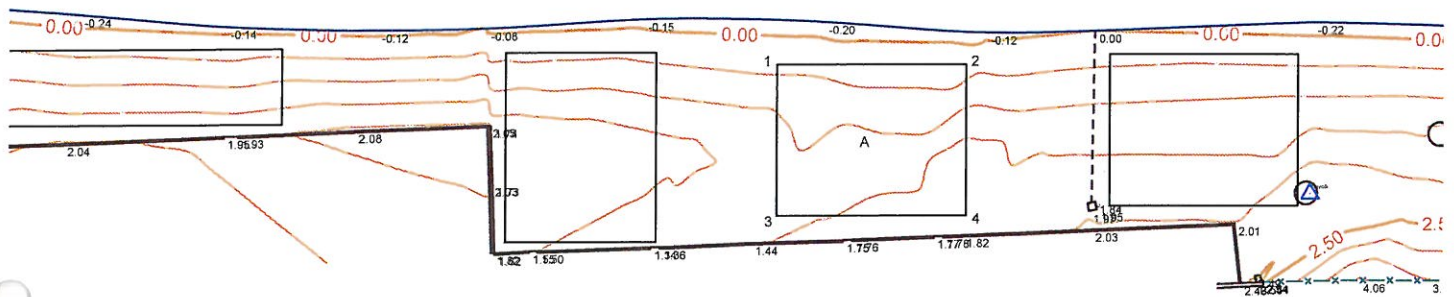

CRETA BEACH

Ο Συντάξας Θεωρήθηκε

Αποδοξία Κοσσιδάκη  
ΠΕ Αγγλικών & Γαλλικών Μηχανικών



ΕΘΕΩΡΗΘΗ

ΗΜΕΡΟΜΗΝΙΑ: 10/11/2020  
Η Προϊσταμένη  
Δνσης Τεχνικών Υπηρεσιών  
και Πολεοδομίας

ΠΑΠΑΔΑΚΗ ΕΙΡΗΝΗ  
ΠΟΛΙΤΙΚΟΣ ΜΗΧΑΝΙΚΟΣ

7 4

ΘΕΣΗ: ΑΜΜΟΥΔΑΡΑ  
ΜΑΛΕΒΙΖΙΟΥ

Εμβαδόν (Α): 500,00 τ.μ.

Κλίμακα: 1 : 1.000

Εμβαδόν τμήματος προς  
παραχώρηση 500,00 τ.μ.

A/A	X	Y
1.	598074.87	3910759.65
2.	598099.87	3910759.65
3.	598074.87	3910739.65
4.	598099.87	3910739.65

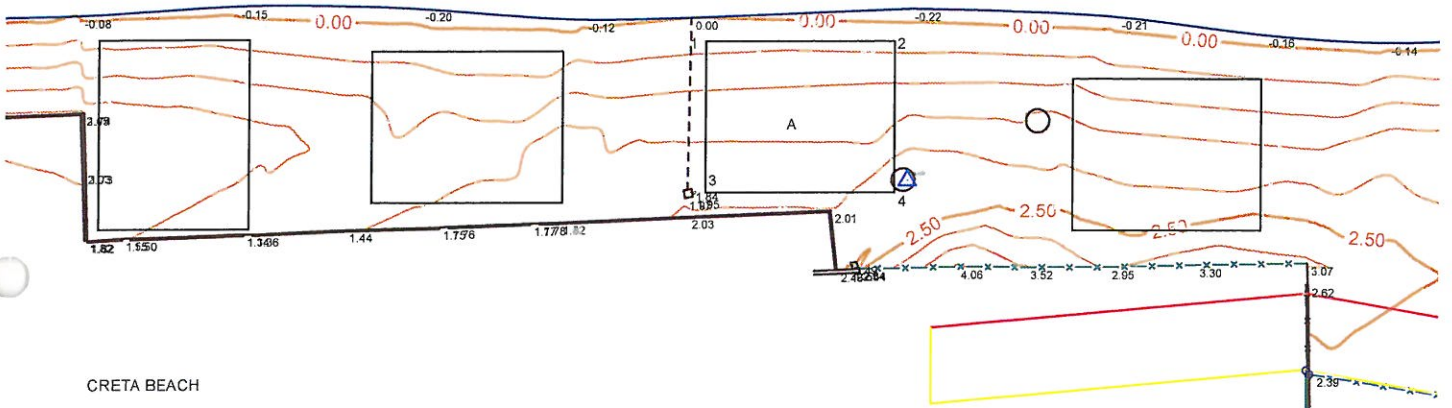

Ο Συντάξας Θεωρήθηκε

Αφροδίτη Κοτσιάκη  
ΠΕΛΑΓΟΥΣΗΣ & ΣΥΝΕΡΓΑΤΩΝ ΜΗΧΑΝΙΚΩΝ



ΕΞΕΛΡΗΘΗ

ΗΜΕΡΟΜΗΝΙΑ 1 ΙΟΥΛ. 2020  
Η Προϊσταμένη  
Διεύθυνσης Τεχνικών Υπηρεσιών  
και Πολεοδομίας

ΠΑΠΑΔΑΚΗ ΕΙΡΗΝΗ  
ΠΟΛΙΤΙΚΟΣ ΜΗΧΑΝΙΚΟΣ

85

ΘΕΣΗ: ΑΜΜΟΥΔΑΡΑ  
ΜΑΛΕΒΙΖΙΟΥ

Εμβαδόν (A): 500,00 τ.μ.

Κλίμακα: 1 : 1.000

Εμβαδόν τμήματος προς  
παραχώρηση 500,00 τ.μ.

A/A	X	Y
1.	598123.48	3910754.67
2.	598148.48	3910754.67
3.	598123.48	3910734.67
4.	598148.48	3910734.67

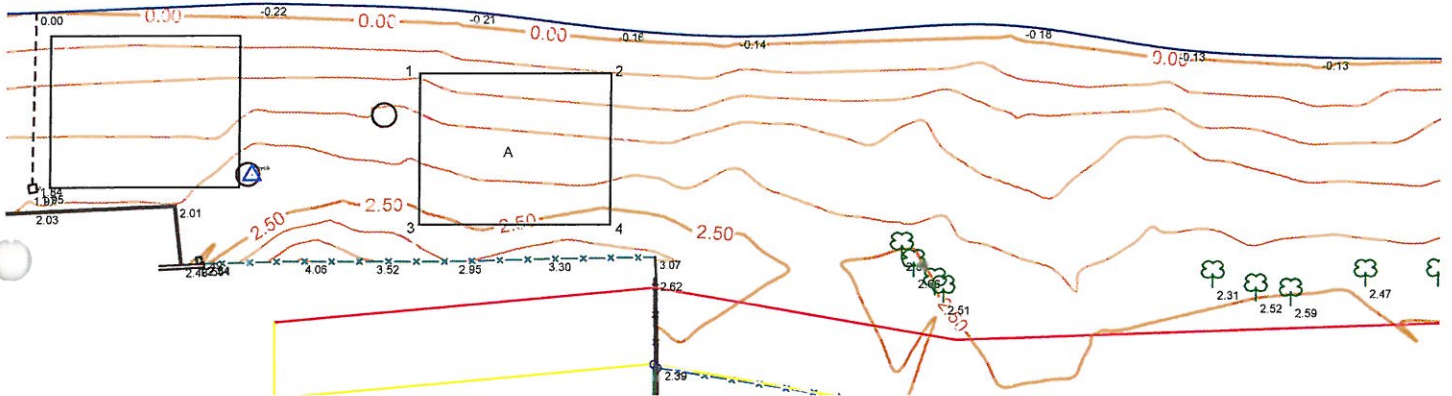

Ο Συντάξας Θεωρήθηκε

Αφροδίτη Κοτσιφάκη  
ΠΕΛΑΓΙΚΩΝ & ΥΠΕΡΘΑΛΙΝΩΝ ΜΗΧΑΝΙΚΩΝ



ΕΘΕΩΡΗΘΗ  
ΗΜΕΡΟΜΗΝΙΑ 10/04/2020  
Η Προϊσταμένη  
Δνσης Τεχνικών Υπηρεσιών  
και Πολεοδομίας  
ΠΑΠΑΔΑΚΗ ΕΙΡΗΝΗ  
ΠΟΛΙΤΙΚΟΣ ΜΗΧΑΝΙΚΟΣ



9

ΘΕΣΗ: ΑΜΜΟΥΔΑΡΑ ΜΑΛΕΒΙΖΙΟΥ Εμβαδόν (Α): 500,00 τ.μ.

Κλίμακα: 1 : 1.000

Εμβαδόν τμήματος προς παραχώρηση 500,00 τ.μ.

A/A	X	Y
1.	597736.14	3910768.11
2.	597761.14	3910768.11
3.	597736.14	3910748.11
4.	597761.14	3910748.11

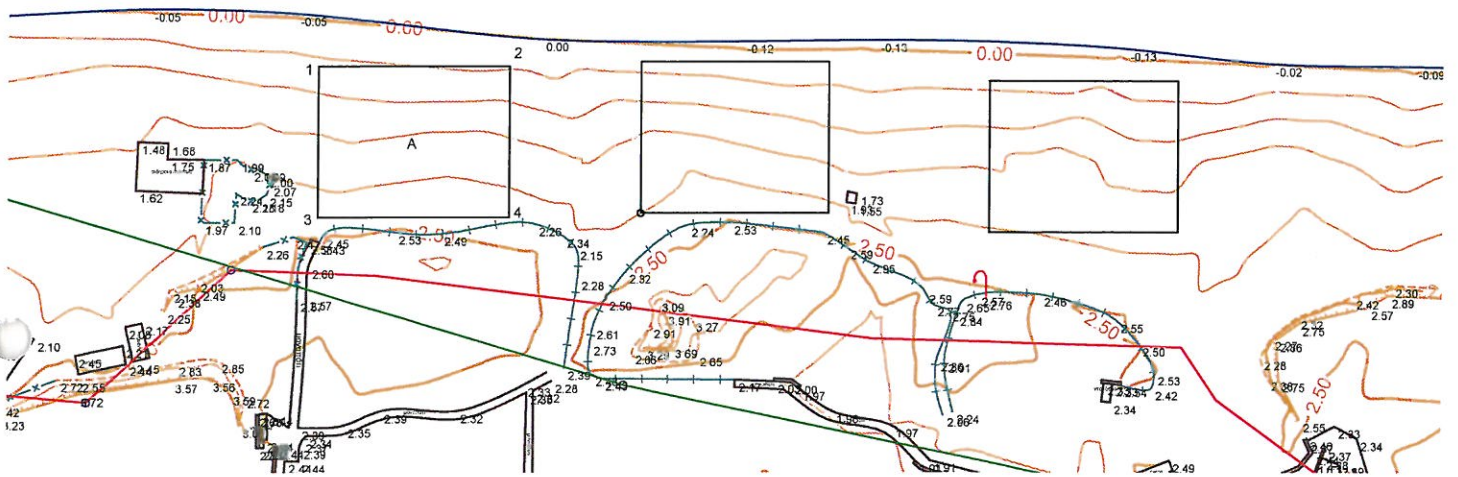

Ο Συντάξας

Θεωρήθηκε

Αφροδίτη Κοτσιφάκη  
ΠΕ ΑΓΡΟΤΩΝ ΤΟΠΟΓΡΑΦΩΝ ΜΗΧΑΝΙΚΩΝ



ΕΞΕΘΡΗΣΗ  
 ΗΜΕΡΟΜΗΝΙΑ 1 ΙΟΥΛ. 2020  
 Η Προϊσταμένη  
 Διεύθυνσης Τεχνικών Υπηρεσιών  
 και Πολιτοδομίας  
 ΠΑΠΑΔΑΚΗ ΕΙΡΗΝΗ  
 ΠΟΛΙΤΙΚΟΣ ΜΗΧΑΝΙΚΟΣ

ΘΕΣΗ: ΑΜΜΟΥΔΑΡΑ ΜΑΛΕΒΙΖΙΟΥ Εμβαδόν (A): 500,00 τ.μ.

Κλίμακα: 1 : 1.000

Εμβαδόν τμήματος προς παραχώρηση 500,00 τ.μ.

A/A	X	Y
1.	597778.50	3910768.71
2.	597803.50	3910768.71
3.	597778.50	3910748.71
4.	597803.50	3910748.71

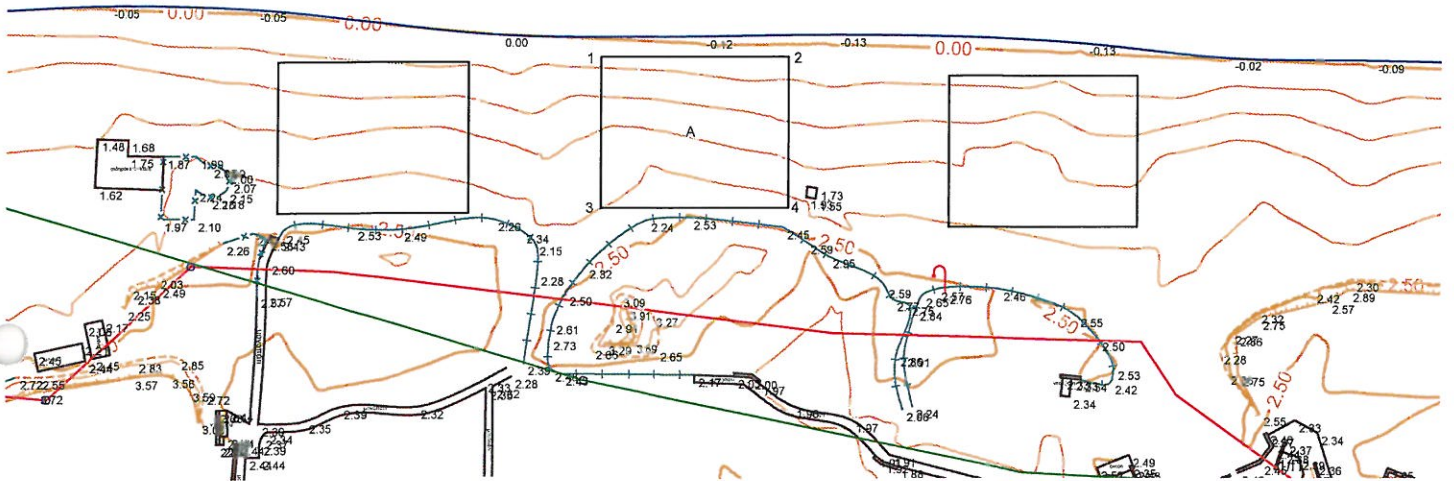

Ο Συντάξας

Θεωρήθηκε

Ασπασία Κατσιμάκη  
ΠΕ Αρχιτέκτων Μηχανικών



ΕΞΕΘΡΩΣΗ  
ΗΜΕΡΟΜΗΝΙΑ 1.10.2020  
Η Προϊσταμένη  
Διεύθυνσης Τεχνικών Υπηρεσιών  
και Πολυεπιστήμιας  
ΠΑΠΑΔΑΚΗ ΕΙΡΗΝΗ  
ΠΟΛΙΤΙΚΟΣ ΜΗΧΑΝΙΚΟΣ

11

ΘΕΣΗ: ΑΜΜΟΥΔΑΡΑ  
ΜΑΛΕΒΙΖΙΟΥ

Εμβαδόν (Α): 500,00 τ.μ.



Κλίμακα: 1 : 1.000

Εμβαδόν τμήματος προς  
παραχώρηση 500,00 τ.μ.

A/A	X	Y
1.	597824.78	3910766.13
2.	597849.78	3910766.13
3.	597824.78	3910746.13
4.	597849.78	3910746.13

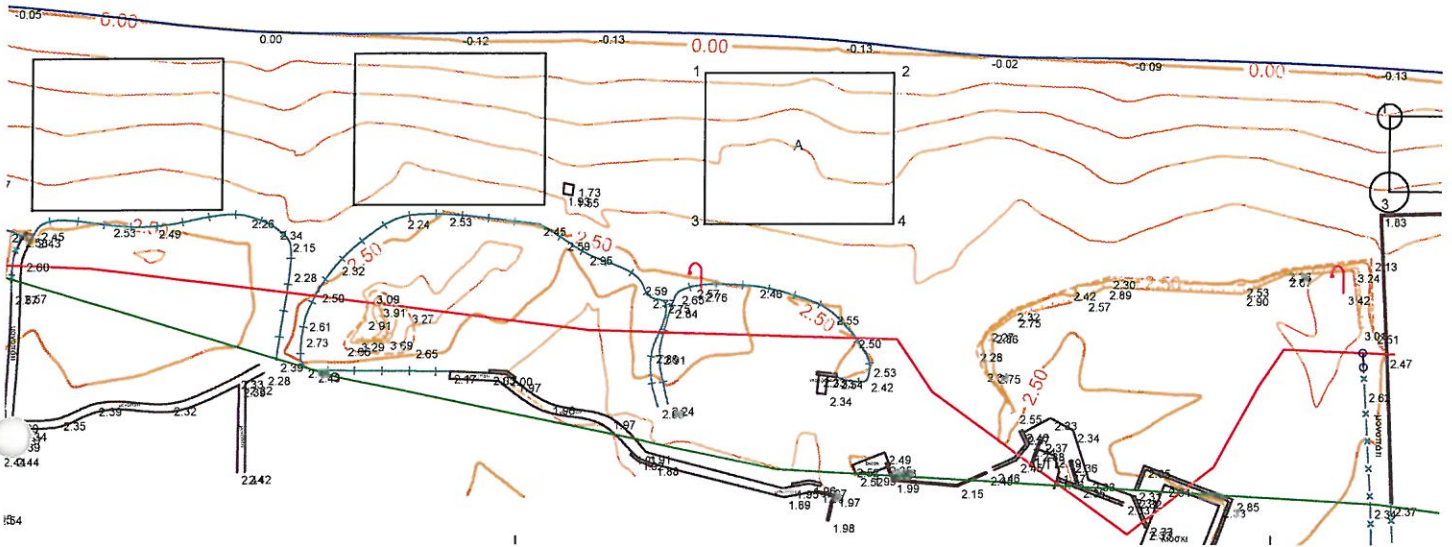

Ο Συντάξας

Θεωρήθηκε

Αρροστή Κοτσιφάκη  
Γεωγράφος - Γεωγράφος Μηχανικών



ΕΞΕΘΡΗΜΗ

ΗΜΕΡΟΜΗΝΙΑ 1 ΙΟΥΛ. 2020 2020

Η Προϊσταμένη  
Διεύθυνσης Τεχνικών Υπηρεσιών  
και Πολεοδομίας

ΠΑΠΑΔΑΚΗ ΕΙΡΗΝΗ  
ΠΟΛΙΤΙΚΟΣ ΜΗΧΑΝΙΚΟΣ

19 - 2

ΘΕΣΗ: ΑΜΜΟΥΔΑΡΑ  
ΜΑΛΕΒΙΖΙΟΥ

Εμβαδόν (A): 500,00 τ.μ.

Κλίμακα: 1 : 1.000

Εμβαδόν τμήματος προς  
παραχώρηση 500,00 τ.μ.

A/A	X	Y
1.	597374.92	3910786.92
2.	597394.92	3910786.92
3.	597374.92	3910761.92
4.	597394.92	3910761.92

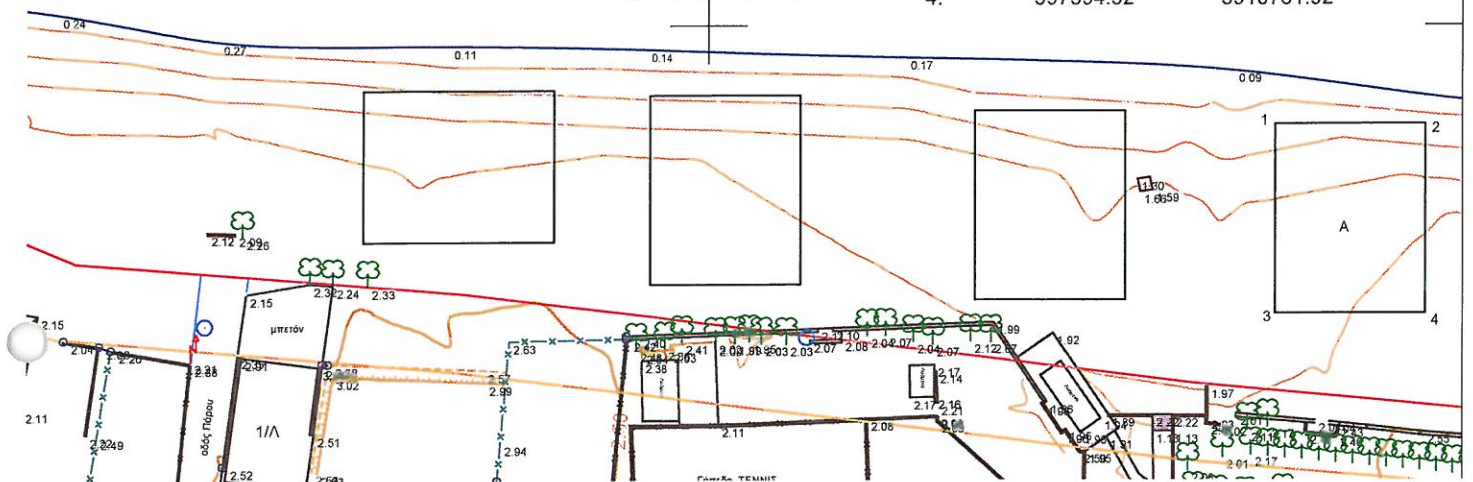

Ο Συντάξας Θεωρήθηκε

Αφοδίτη Κοτσιάκη  
ΠΕ ΑΓΓΛΙΚΩΝ ΤΕΧΝΙΚΩΝ ΜΑΘΗΤΩΝ



ΕΘΕΩΡΗΘΗ  
ΗΜΕΡΟΜΗΝΙΑ 1.10.2020  
Η Προϊσταμένη  
Διοσης Τεχνικών Υπηρεσιών  
και Πολεοδομίας

ΠΑΠΑΔΑΚΗ ΕΙΡΗΝΗ  
ΠΟΛΙΤΙΚΟΣ ΜΗΧΑΝΙΚΟΣ

13 - 2

ΘΕΣΗ: ΑΜΜΟΥΔΑΡΑ  
ΜΑΛΕΒΙΖΙΟΥ

Εμβαδόν (A): 500,00 τ.μ.

Κλίμακα: 1 : 1.000

Εμβαδόν τμήματος προς  
παραχώρηση 500,00 τ.μ.

A/A	X	Y
1.	597335.12	3910788.67
2.	597355.12	3910788.67
3.	597335.12	3910763.67
4.	597355.12	3910765.79



Ο Συντάξας Θεωρήθηκε

ΑΡΧΙΤΕΚΤΟΝΙΚΟ ΓΡΑΦΕΙΟ  
ΠΕΛΑΓΙΑΣ ΚΑΙ ΜΗΧΑΝΙΚΩΝ



ΕΘΕΩΡΗΘΗ  
ΗΜΕΡΟΜΗΝΙΑ 1/10/2020  
Προϊσταμένη  
Διοσης Τεχνικών Υπηρεσιών  
και Πολεοδομίας  
ΠΑΠΑΔΟΠΟΥΛΗ ΕΙΡΗΝΗ  
ΠΟΛΙΤΙΚΟΣ ΜΗΧΑΝΙΚΟΣ

14 - 3

ΘΕΣΗ: ΑΜΜΟΥΔΑΡΑ  
ΜΑΛΕΒΙΖΙΟΥ

Εμβαδόν (Α): 500,00 τ.μ.

Κλίμακα: 1 : 1.000

Εμβαδόν τμήματος προς  
παραχώρηση 500,00 τ.μ.

A/A	X	Y
1.	597292.03	3910790.79
2.	597312.03	3910790.79
3.	597292.03	3910765.79
4.	597312.03	3910765.79

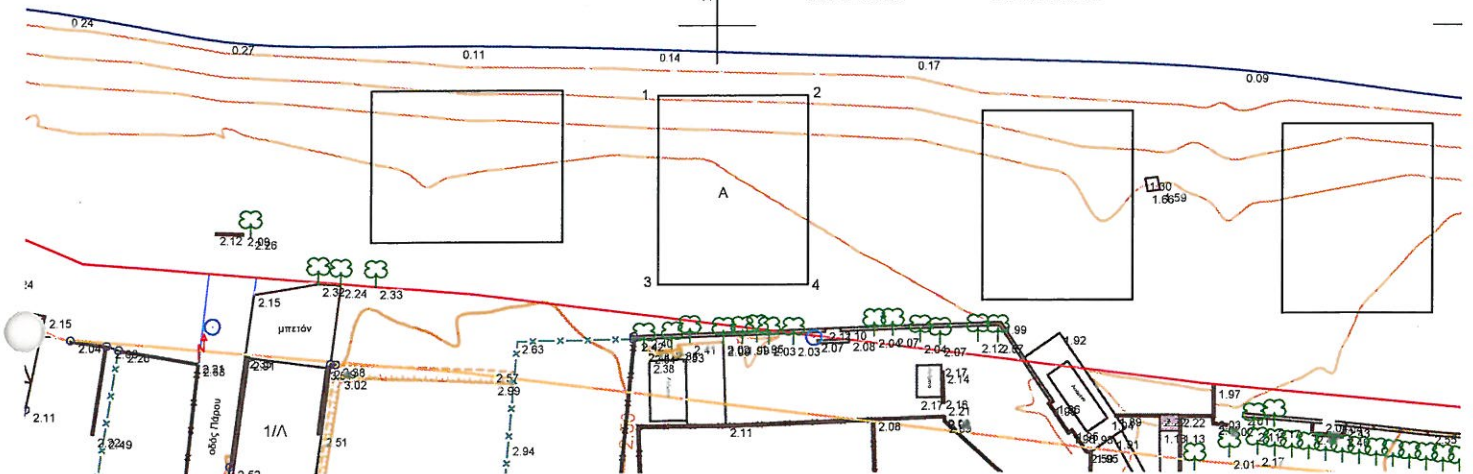

Ο Συνταξας

Θεωρήθηκε

Αφροδίτη Κοτσιφάκη  
ΤΕ Μηχανικών Γεωγραφικών Μηχανικών



ΕΞΕΘΡΗΝΗ  
ΗΜΕΡΟΜΗΝΙΑ ... 1 ΙΟΥΛ. 2020 ... 201..

Η Προϊσταμένη  
Διασ. Τεχνικών Υπηρεσιών  
και Πολυεξομίας

ΠΑΠΑΔΑΚΗ ΣΠΗΡΗΝΗ  
ΠΟΛΙΤΙΚΟΣ ΜΗΧΑΝΙΚΟΣ



ΘΕΣΗ: ΑΜΜΟΥΔΑΡΑ  
ΜΑΛΕΒΙΖΙΟΥ

Εμβαδόν (B): 500,00 τ.μ.

Κλίμακα: 1 : 1.000

Εμβαδόν τμήματος προς  
παραχώρηση 500,00 τ.μ.

A/A	X	Y
5.	597492.85	3910778.76
6.	597517.85	3910778.76
7.	597517.85	3910758.76
8.	597517.85	3910758.76

ΘΕΣΗ: ΑΜΜΟΥΔΑΡΑ  
ΜΑΛΕΒΙΖΙΟΥ

Εμβαδόν (A): 500,00 τ.μ.

Κλίμακα: 1 : 1.000

Εμβαδόν τμήματος προς  
παραχώρηση 500,00 τ.μ.

A/A	X	Y
1.	597462.85	3910778.76
2.	597487.85	3910778.76
3.	597462.85	3910758.76
4.	597487.85	3910758.76

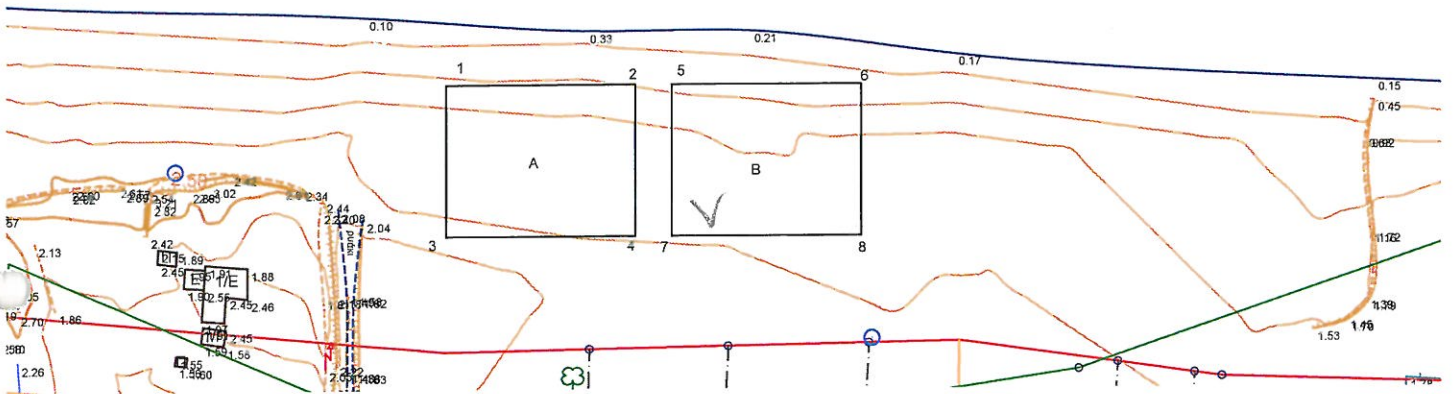

Ο Συντάξας

Θεωρήθηκε

Αφροδίτη Κουτσιφάκη  
ΓΕ Αρχειοφύλακας Τοπογράφων Μηχανικών



ΕΘΕΩΡΗΘΗ

ΗΜΕΡΟΜΗΝΙΑ 1.10.2020.....2020

Η Προϊσταμένη  
Διοσφς Τεχνικών Υπηρεσιών  
και Πολεοδομίας

ΠΑΠΑΔΑΚΗ ΕΙΡΗΝΗ  
ΠΟΛΙΤΙΚΟΣ ΜΗΧΑΝΙΚΟΣ

16



ΘΕΣΗ: ΑΜΜΟΥΔΑΡΑ  
ΜΑΛΕΒΙΖΙΟΥ

Εμβαδόν (B): 500,00 τ.μ.

A/A	X	Y
5.	597492.85	3910778.76
6.	597517.85	3910778.76
7.	597517.85	3910758.76
8.	597517.85	3910758.76

Κλίμακα: 1 : 1.000

Εμβαδόν τμήματος προς  
παραχώρηση 500,00 τ.μ.

ΘΕΣΗ: ΑΜΜΟΥΔΑΡΑ  
ΜΑΛΕΒΙΖΙΟΥ

Εμβαδόν (A): 500,00 τ.μ.

A/A	X	Y
1.	597462.85	3910778.76
2.	597487.85	3910778.76
3.	597462.85	3910758.76
4.	597487.85	3910758.76

Κλίμακα: 1 : 1.000

Εμβαδόν τμήματος προς  
παραχώρηση 500,00 τ.μ.

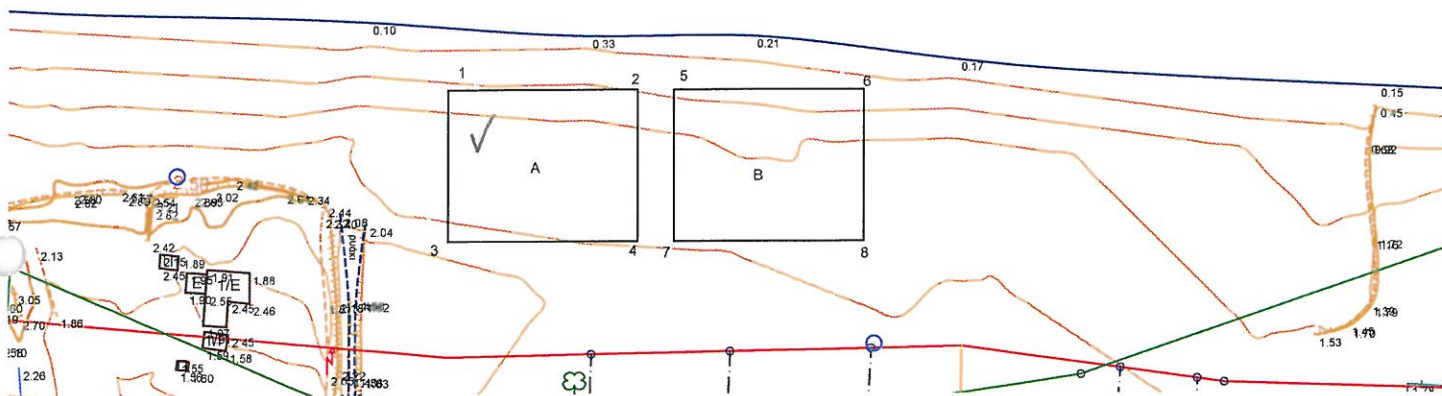

Ο Σύντάξας

Θεωρήθηκε

Αφροδίτη Κοτσιφάκη  
ΠΕ Αεροπορική Φωτογραφικών Μηχανικών



ΕΞΕΔΡΗΘΗ  
ΗΜΕΡΟΜΗΝΙΑ - 1 ΙΟΥΛ. 2020  
Η Προϊσταμένη  
Διασ. Τεχνικών Υπηρεσιών  
και Πολεοδομίας  
ΠΑΠΑΔΑΚΗ ΕΙΡΗΝΗ  
ΠΟΛΙΤΙΚΟΣ ΜΗΧΑΝΙΚΟΣ



ΘΕΣΗ: ΑΜΜΟΥΔΑΡΑ  
ΜΑΛΕΒΙΖΙΟΥ

Εμβαδόν (Α): 500,00 τ.μ.

Κλίμακα: 1 : 1.000

Εμβαδόν τμήματος προς  
παραχώρηση 500,00 τ.μ.

A/A	X	Y
1.	597254.47	3910791.49
2.	597279.47	3910791.49
3.	597254.47	3910771.49
4.	597279.47	3910771.49



Ο Συντάξας

Θεωρήθηκε

Αρροδότη Κασιμάκη  
ΠΕΛΑΓΟΣ ΜΗΧΑΝΙΚΗ



ΕΠΙΣΤΡΟΦΗ

ΗΜΕΡΟΜΗΝΙΑ 1.10.18, 2020

Η Πρωτεύουσα  
Διεύθυνση Τεχνικών Υπηρεσιών  
και Πολεοδομίας

ΠΑΠΑΔΑΚΗ ΕΙΡΗΝΗ  
ΠΟΛΙΤΙΚΟΣ ΜΗΧΑΝΙΚΟΣ

18

ΘΕΣΗ: ΑΜΜΟΥΔΑΡΑ  
ΜΑΛΕΒΙΖΙΟΥ

Εμβαδόν (Α): 300,00 τ.μ.

Κλίμακα: 1 : 1.000

Εμβαδόν τμήματος προς  
παραχώρηση 300,00 τ.μ.

Α/Α	X	Y
1.	597112.61	3910807.20
2.	597127.58	3910806.25
3.	597111.34	3910787.24
4.	597126.31	3910786.29

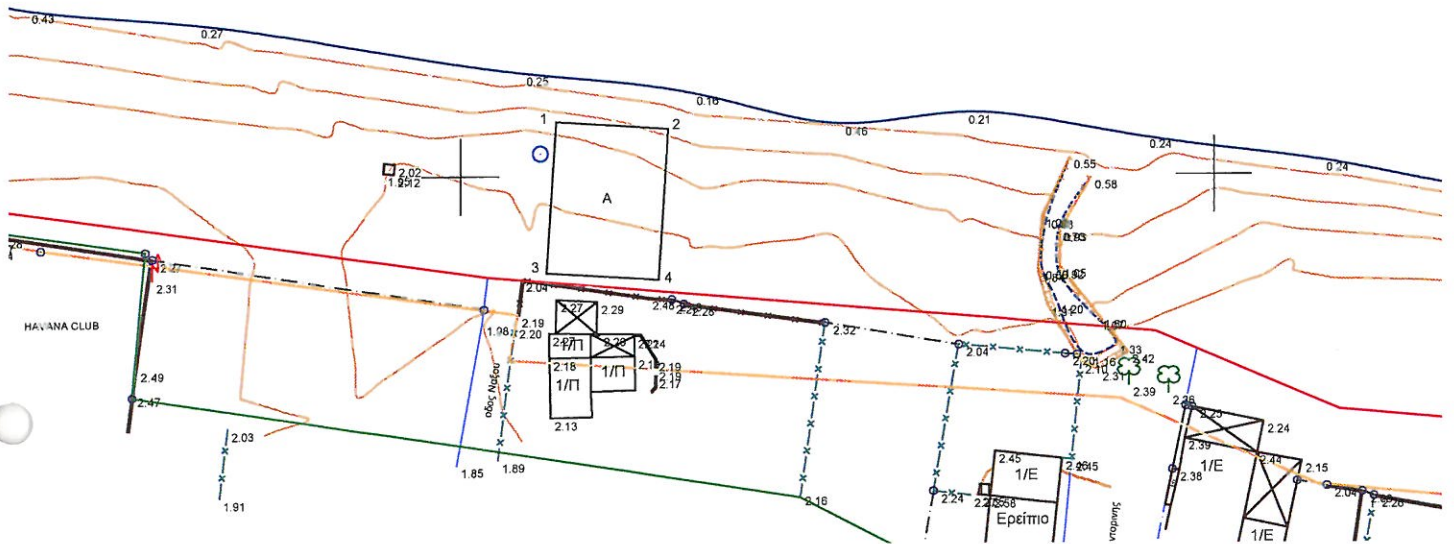

Ο Συντάξας

Θεωρήθηκε

Αφροδίτη Κοτσιφάκη  
ΤΕΧΝΙΚΗ ΣΥΜΒΟΥΛΟΣ ΜΗΧΑΝΙΚΩΝ



ΕΞΕΘΡΩΝΗ  
ΗΜΕΡΟΜΗΝΙΑ 10/04/2020  
Η Προϊσταμένη  
Διεύθυνση Τεχνικών Υπηρεσιών  
και Πολεοδομίας  
ΠΑΠΑΔΑΚΗ ΕΙΡΗΝΗ  
ΠΟΛΙΤΙΚΟΣ ΜΗΧΑΝΙΚΟΣ

19



ΕΛΛΗΝΙΚΟ ΚΤΗΜΑΤΟΛΟΓΙΟ

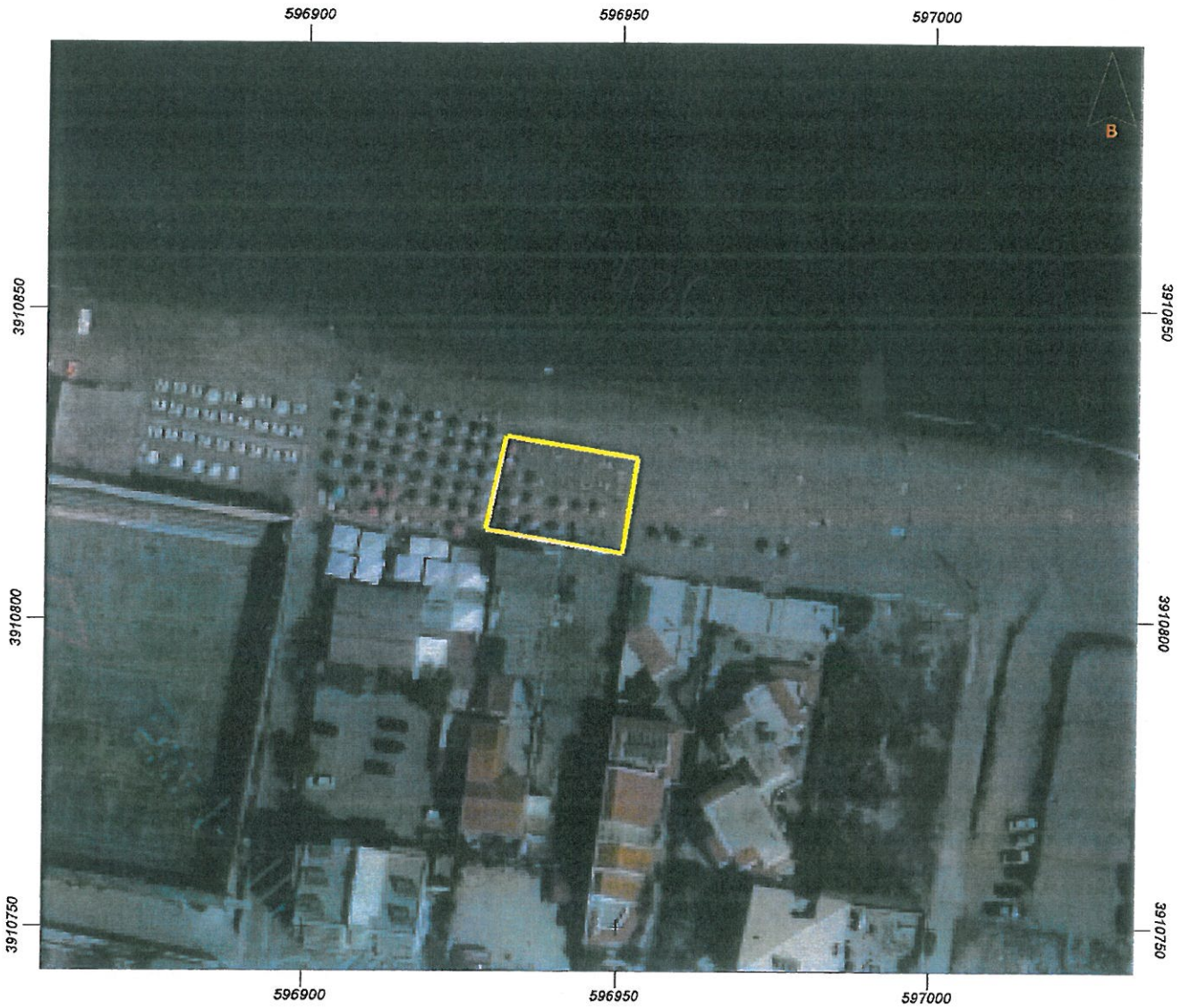

Εμβαδόν: 340.36 τ.μ.

Ιδιότητα:		
A/A	X	Y
0	596931.67	3910829.55
1	596928.63	3910814.47
2	596950.59	3910810.63
3	596953.11	3910825.98

Ο Σωτήρας Θεωρηδίου

Αφροδίτη Κοτσιφάκη  
 ΓΕ Αγοράς & Τοπογραφικών Μετρήσεων

15/07/20  
 ΠΑΠΑΔΑΚΗ ΕΙΡΗΝΗ  
 ΠΟΛΙΤΙΚΟΣ ΜΗΧΑΝΙΚΟΣ ΜΣ

20

11/6/2020

ΑΠΟΣΠΑΣΜΑ

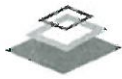

ΕΛΛΗΝΙΚΟ ΚΤΗΜΑΤΟΛΟΓΙΟ



Εμβαδόν: 485.68 τ.μ.

Ιδιότητα:		
A/A	X	Y
0	596580.84	3910885.64
1	596578.32	3910867.25
2	596604.25	3910863.55
3	596607.43	3910881.28

Ο Συγκάτο

Αφροδίτη Κοτσιφάκη  
ΠΕ ΑΥΤΟΜΑΤΟΥ ΤΟΠΟΓΡΑΦΟΥ Η.Χ.Υ.Ν.Ι.Κ.Α.Υ.

Θεωρήθηκε 2020

ΕΠΙΣΤΡΟΦΗ  
ΗΜΕΡΟΜΗΝΙΑ 1 ΙΟΥΛ. 2020  
Η Προϊσταμένη  
Διεύθυνσης Τεχνικών Υπηρεσιών  
και Πολεοδομίας



ΠΑΠΑΔΑΚΗ ΕΙΡΗΝΗ  
ΠΟΛΙΤΙΚΟΣ ΜΗΧΑΝΙΚΟΣ

21

4

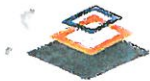

ΕΘΝΙΚΟ ΚΤΗΜΑΤΟΛΟΓΙΟ & ΧΑΡΤΟΓΡΑΦΙΚΗ Α.Ε.

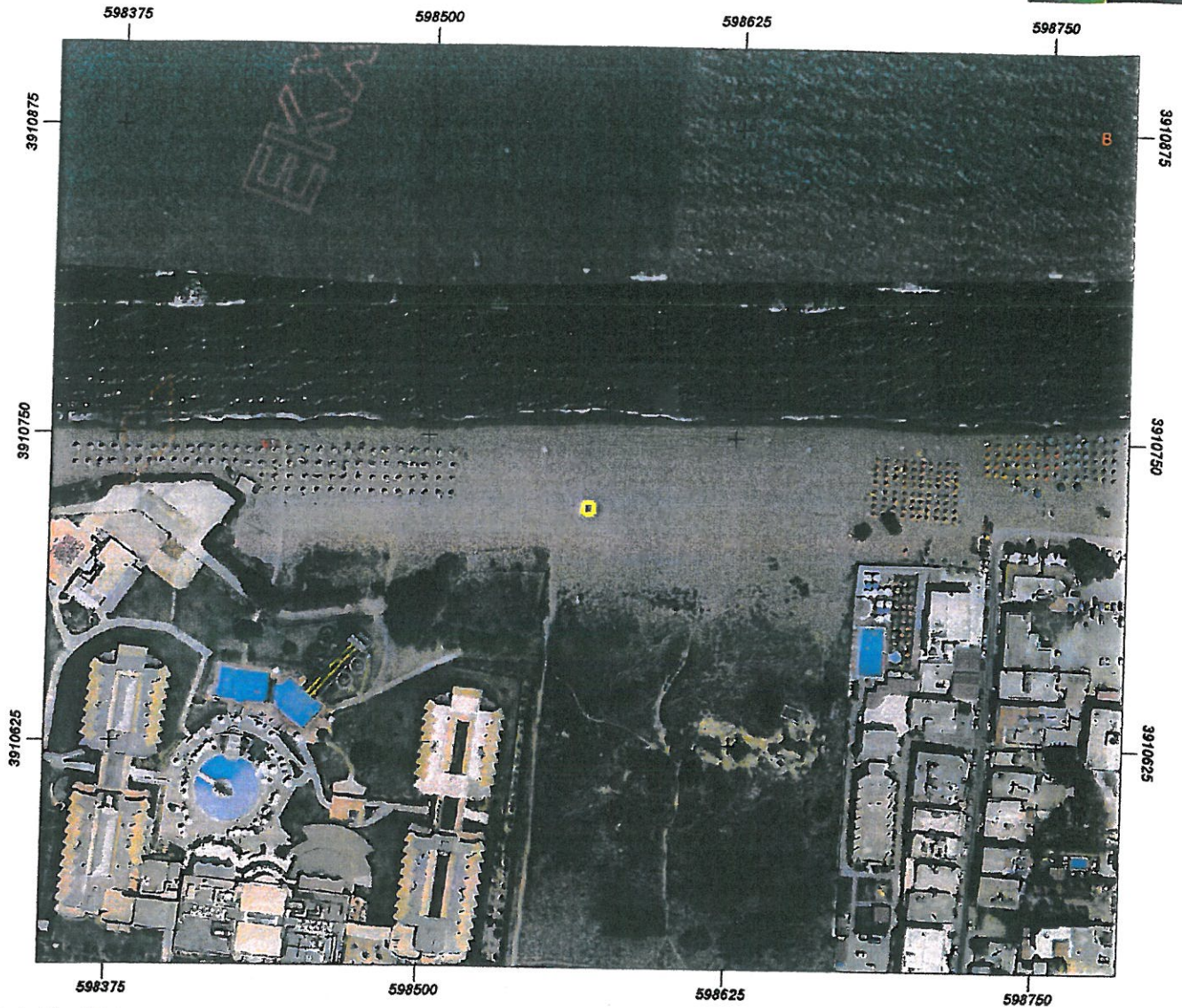

Εμβαδόν: 20.81 τ.μ.

Ιδιότητα:		
Α/Α	X	Y
0	598564.69	3910722.92
1	598569.18	3910723.19
2	598569.18	3910718.42
3	598564.69	3910718.42

ΘΕΣΗ: ΠΑΡΑΠΛΕΥΡΟΣ 5' ΑΝΑΤΟΛΙΚΑ  
ΞΕΝΟΔΟΧΕΙΟΥ CANDIA MARIS,  
ΑΜΗΟΥΔΑΡΑ ΜΑΛΕΒΙΖΙΟΥ

Κλίμακα: 1:1.000

Εμβαδόν επιπέδου αιχμής προς παραχώρηση: 20 m<sup>2</sup>

Ο Γραφίστας

-1 ΙΟΥΝ. 2020

ΠΑΡΑΣΚΕΥΗ ΒΑΣ. ΚΟΥΤΑΝΤΟΥ  
ΠΕ ΠΟΛΙΤΙΚΟΣ ΜΗΧΑΝΙΚΟΣ  
ΔΗΜΟΣ ΜΑΛΕΒΙΖΙΟΥ



Θεωρήθηκε

ο παρών συνοδεύει το τε αρ. 661/19-02-13  
γράφο του οποίου από Αμμουδάρα Μαλεβιζίου Τέρας



19-02-13

Κων/νος  
Κοτσιαφάκης  
ΑΓΡΟΝΟΜΟΣ - ΤΟΠΟΓΡΑΦΟΣ - ΜΗΧΑΝΙΚΟΣ

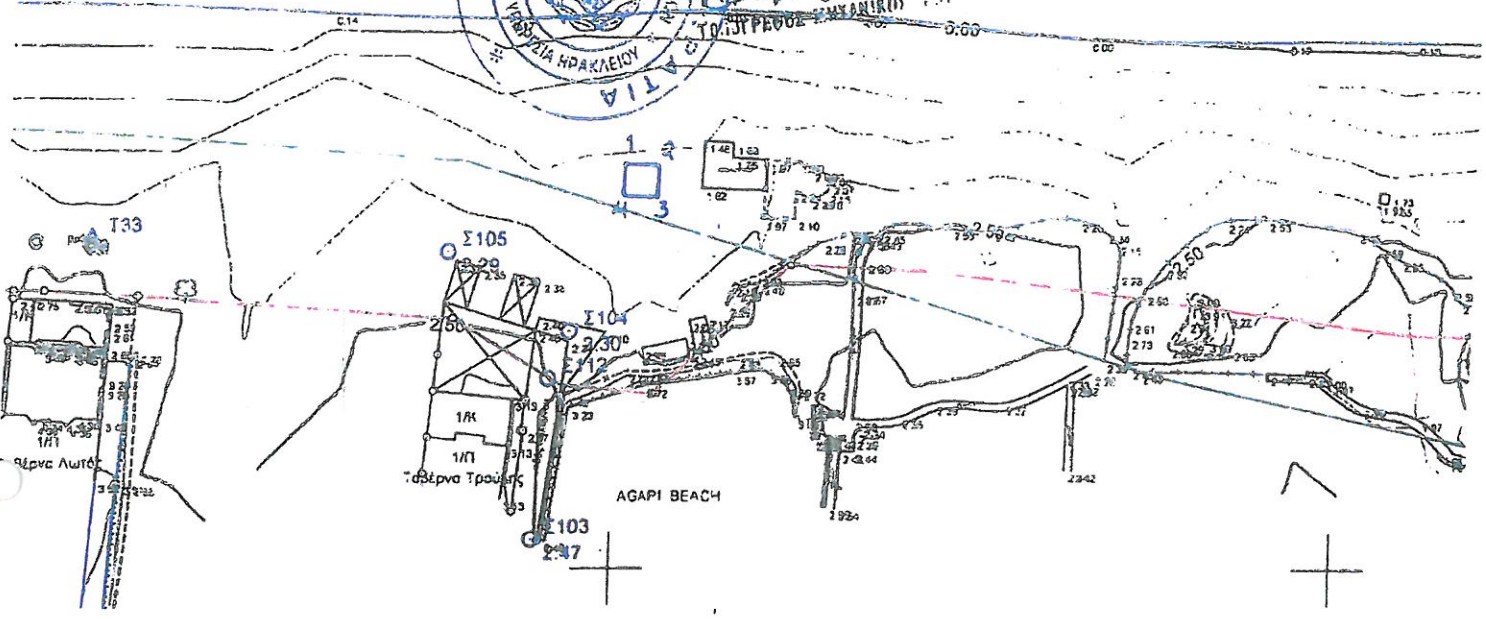

ΘΕΣΗ: ΑΜΟΥΔΑΡΑ ΜΑΛΕΒΙΖΙΟΥ

Κλίμακα: 1:1000

Ιδιότητα		
A/A	X	Y
1	5977001.299	3910750.8329
2	597706.2990	3910750.8329
3	597706.2990	3910754.8329
4	597701.2990	3910754.8329
Εμβαδόν	20.0000 τ.μ.	

Ακριβές φωτοαντιγραφικό απόσπασμα από το  
τοπογραφικό διάγραμμα με κλίμακα 1:1000 του Αγρον.  
Τοπογράφου Μηχανικού Σχινά Ιωάννη με ημερομηνία  
Απρίλιος 2012 όπως συμπληρώθηκε με το τμήμα  
αιγιαλού προς παραχώρηση.

Θέση : Αμμουδάρα Μαλεβιζίου

Στοιχεία τμήματος αιγιαλού 1-2-3-4  
προς παραχώρηση :

Εμβαδόν τμήματος προς παραχώρηση: 20 m<sup>2</sup>

Ο Συντάξας  
ΚΟΤΣΙΑΦΑΚΗΣ ΑΦΡΟΔΙΤΗ  
ΑΓΡΟΝΟΜΟΣ - ΤΟΠΟΓΡΑΦΟΣ - ΜΗΧΑΝΙΚΟΣ  
ΑΜΟΥΔΑΡΑ ΜΑΛΕΒΙΖΙΟΥ

- 1 ΙΟΥΛ. 2020

Θεωρήθηκε



*[Handwritten signature]*

ΠΑΠΑΔΑΚΗ ΕΙΡΗΝΗ  
ΠΟΛΙΤΙΚΟΣ ΜΗΧΑΝΙΚΟΣ

1000

23

5

Ακριβές φωτοαντιγραφικό απόσπασμα από το τοπογραφικό διάγραμμα με κλίμακα 1:1000 του Αγρον. Τοπογράφου Μηχανικού Σκινά Ιωάννη με ημερομηνία Απρίλιος 2012 όπως συμπληρώθηκε με το τμήμα αιγιαλού προς παραχώρηση.

Θέση : Αμμουδάρα Μαλεβιζίου

Στοιχεία τμήματος αιγιαλού προς παραχώρηση : 1-2-3-4

Εμβαδόν τμήματος προς παραχώρηση: 20 m<sup>2</sup>

Ο Συντάξας

Θεωρήθηκε

ΚΟΤΣΙΦΑΚΗ ΑΦΡΟΔΙΤΗ  
ΑΓΡΟΝΟΜΟΣ - ΤΟΠΟΓΡΑΦΟΣ - ΜΗΧΑΝΙΚΟΣ  
ΔΗΜΟΣ ΜΑΛΕΒΙΖΙΟΥ



ΠΑΠΑΔΑΚΗ ΕΙΡΗΝΗ  
ΠΟΛΙΤΙΚΟΣ ΜΗΧΑΝΙΚΟΣ

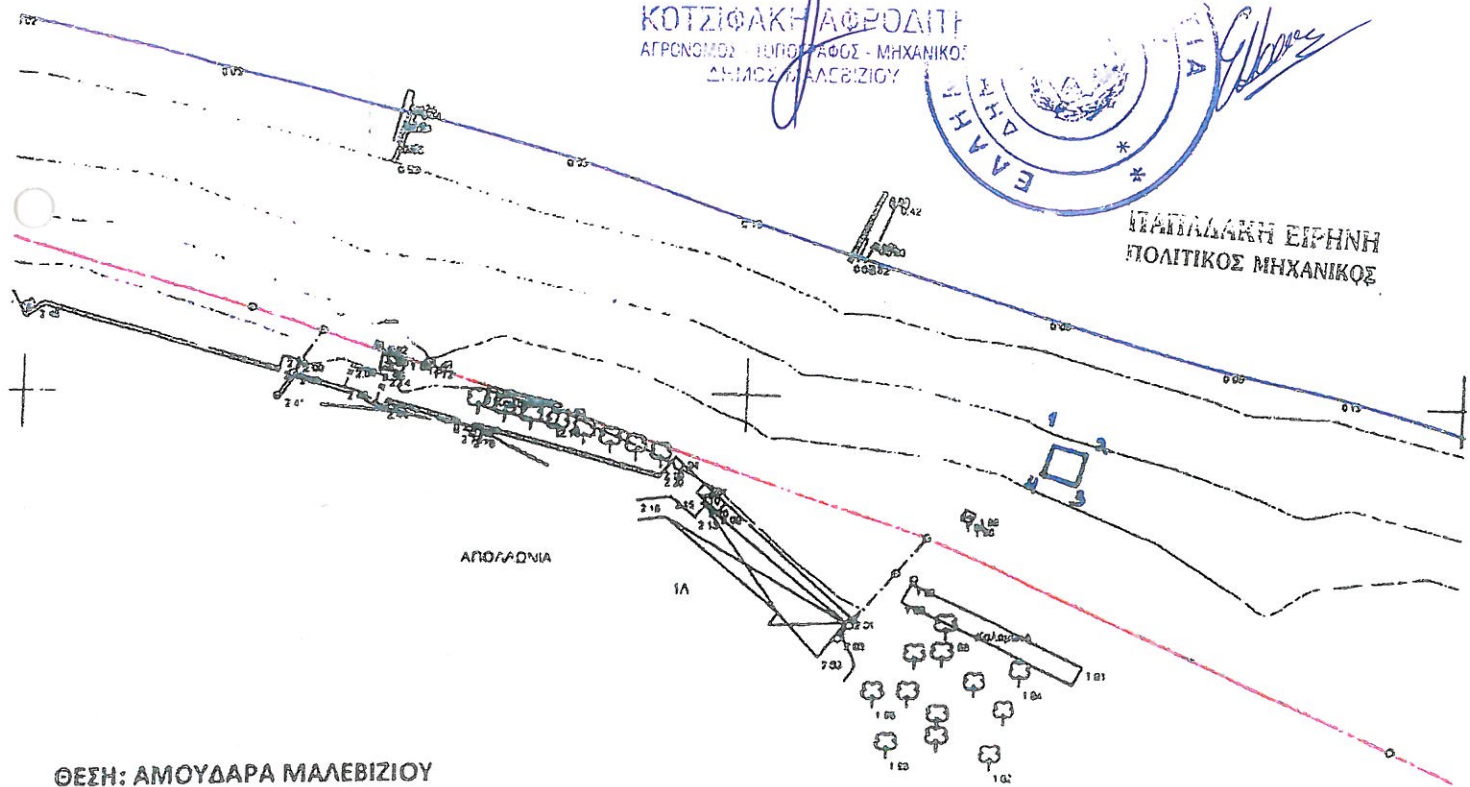

ΘΕΣΗ: ΑΜΟΥΔΑΡΑ ΜΑΛΕΒΙΖΙΟΥ

Κλίμακα: 1:1000

Ο Συντάξας

Θεωρήθηκε

Ιδιότητα		
A/A	X	Y
1	596141.6500	3910990.0434
2	596146.3399	3910988.3099
3	596147.7267	3910992.0618
4	596143.0368	3910993.7953
Εμβαδόν	20.0000 τ.μ.	

Αφροδίτη Κοτσίφακη  
ΠΕ ΑΓΡΟΝΟΜΩΝ - ΤΟΠΟΓΡΑΦΩΝ - ΜΗΧΑΝΙΚΩΝ



ΕΘΕΩΡΗΘΗ

ΗΜΕΡΟΜΗΝΙΑ 1-10-2020 2020

Η Προσταγμένη  
Διεύθυνση Τεχνικών Υπηρεσιών  
και Πολεοδομίας

ΠΑΠΑΔΑΚΗ ΕΙΡΗΝΗ  
ΠΟΛΙΤΙΚΟΣ ΜΗΧΑΝΙΚΟΣ

23/5/2017

24

ΑΠΟΣΠΑΣΜΑ

(6)

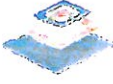

Εθνικό Κτηματολόγιο  
ε Καρτογράφηση Α.Ε.

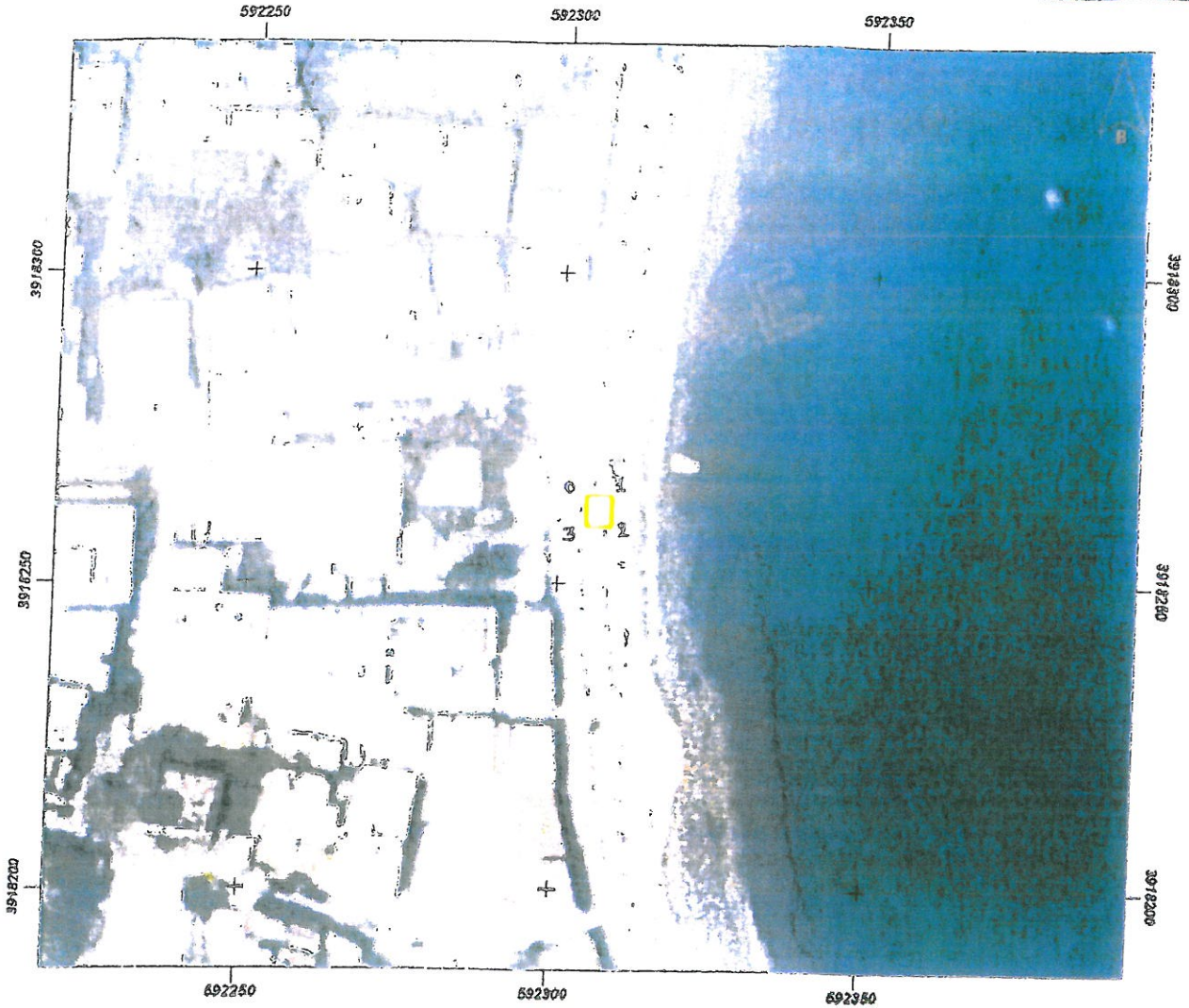

Εμβαδόν: 20,54 τ.μ.

Ιδιότητα:		
A/A	X	Y
0	592304,36	3918264,32
1	592308,36	3918264,29
2	592308,36	3918259,17
3	592304,36	3918259,17

Κλίμακα: 1:1000

Θέση : ΑΓΙΑ ΠΕΛΑΓΙΑ

Στοιχεία τμήματος αιγιαλού  
προς παραχώρηση :

0-1-2-3

Εμβαδόν τμήματος προς παραχώρηση: 20 m<sup>2</sup>

Ο Συντάξας

- 1 ΙΟΥΛ. 2020

ΚΟΤΣΙΦΑΚΗ ΑΦΡΟΔΙΤΗ  
ΑΡΧΙΤΕΚΤΟΝΟΣ - ΤΥΠΟΓΡΑΦΟΣ - ΜΗΧΑΝΙΚΟΣ



Θεωρήθηκε

ΠΑΠΑΔΑΚΗ ΕΙΡΗΝΗ  
ΠΟΛΙΤΙΚΟΣ ΜΗΧΑΝΙΚΟΣ





ΕΘΝΙΚΟ ΚΤΙΜΑΤΟΛΟΓΙΟ  
& ΧΑΡΤΟΓΡΑΦΙΕΣ Α.Ε.

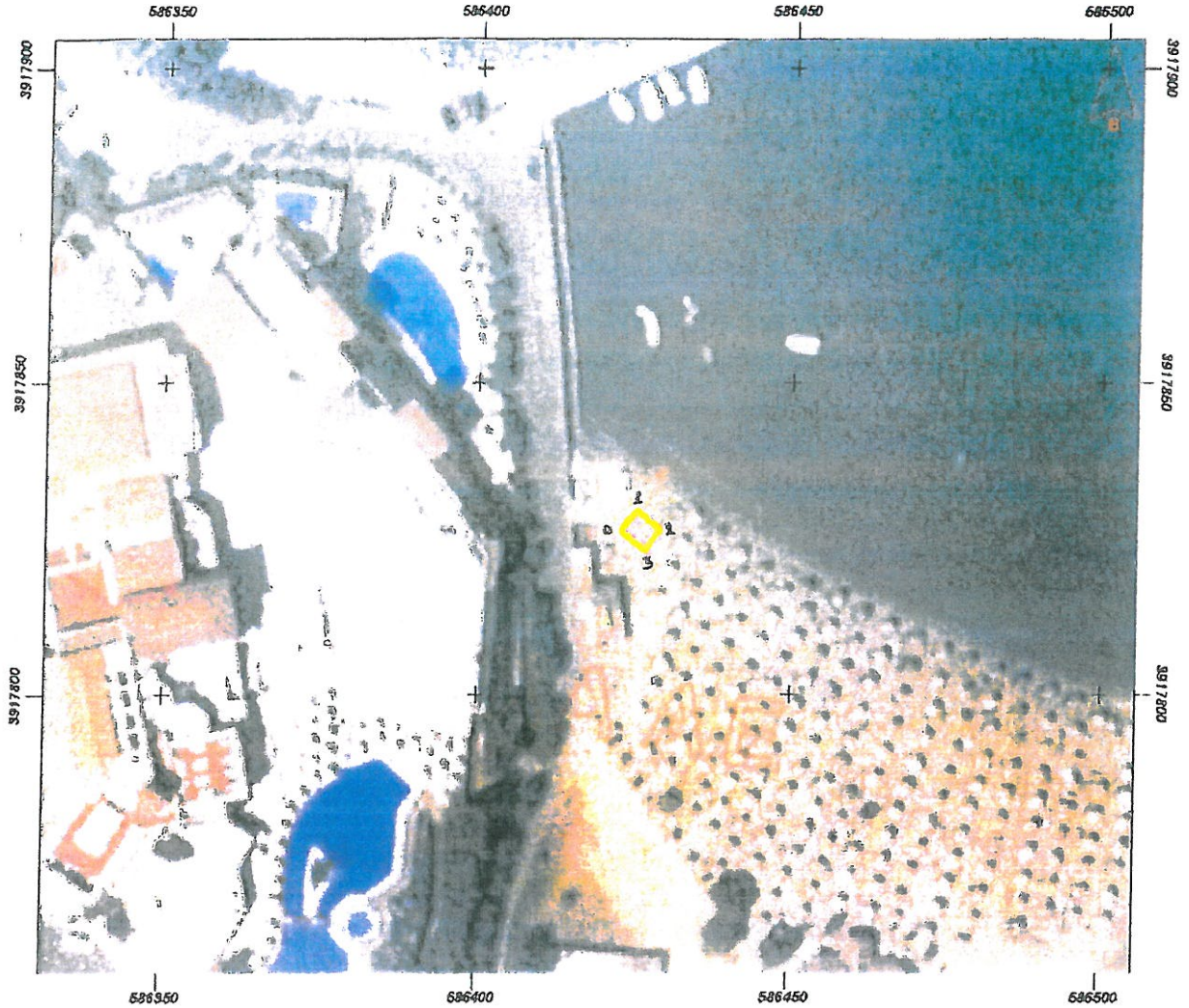

Εμβαδόν: 20.01 τ.μ.

Ιδιότητα:		
A/A	X	Y
0	586423.11	3917826.25
1	586425.45	3917829.62
2	586429.22	3917826.51
3	586426.84	3917823.14

Θέση : ΕΜΠΡΟΣΘΕΝ ΞΕΝΟΔΟΧΕΙΟΥ FODELE BEACH  
 Στοιχεία τμήματος αιγιαλού 0-1-2-3  
 προς παραχώρηση :  
 Εμβαδόν τμήματος προς παραχώρηση: 20 m<sup>2</sup>

Ο Συντάξας  
 - 1 ΙΟΥΛ. 2020

ΚΟΤΣΙΦΑΚΗ ΑΦΡΟΔΙΤΗ  
 ΑΓΡΟΝΟΜΟΣ - ΤΟΠΟΓΡΑΦΟΣ - ΜΗΧΑΝΙΚΟΣ



Θεωρήθηκε

*[Handwritten signature]*



Εμβαδόν: 20.77 τ.μ.

Ιδιότητα:		
A/A	X	Y
0	593103.28	3917474.57
1	593101.82	3917469.15
2	593098.25	3917470.34
3	593099.71	3917475.63

Ο Συντάξας

Αφροδίτη Κοτσιφάκη  
ΠΕ Αρχειογράφου Γεωγραφικών Μηχανικών

Θεωρήθηκε

ΕΘΕΩΡΗΘΗ  
- 1 ΙΟΥΛ. 2020

ΗΜΕΡΟΜΗΝΙΑ  
Η Προϊσταμένη  
Διεύθυνσης Τεχνικών Υπηρεσιών  
και Πολεοδομίας



ΠΑΠΑΔΑΚΗ ΕΙΡΗΝΗ  
ΠΟΛΙΤΙΚΟΣ ΜΗΧΑΝΙΚΟΣ

27

9

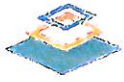

ΕΘΝΙΚΟ ΚΤΙΜΑΤΟΛΟΓΙΟ  
& ΧΑΡΤΟΓΡΑΦΙΚΗ Α.Ε.

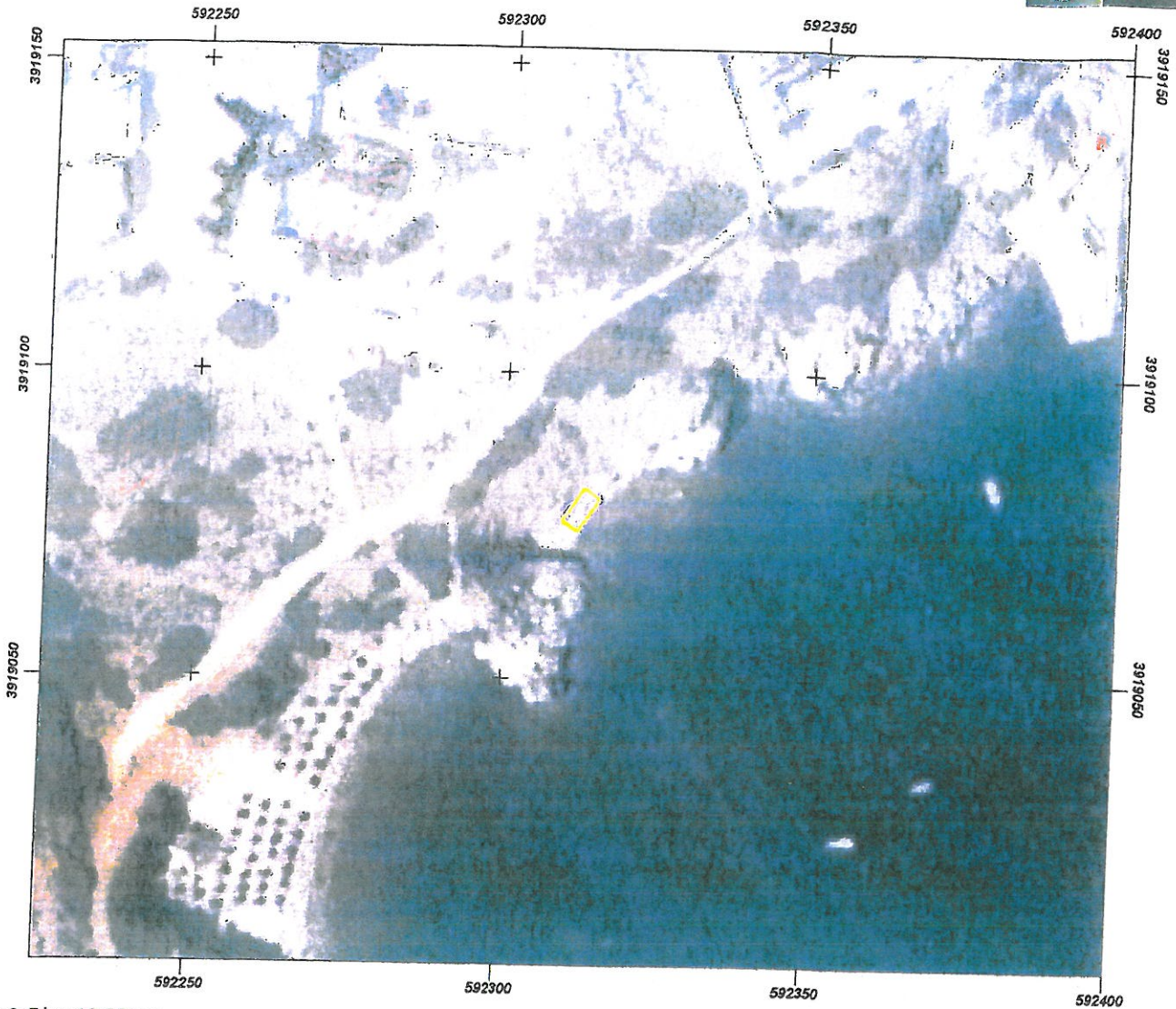

Εμβαδόν: 19.88 τ.μ.

Α/Α	X	Y
0	592309.53	3919075.84
1	592312.17	3919074.25
2	592315.88	3919079.54
3	592313.23	3919081.13

ΘΕΣΗ: ΠΑΡΑΛΙΑ ΣΥΚΙΑΣ  
(ΑΓ. ΠΕΛΑΓΙΑ)

Εμβαδόν αυχιαλού προς παραχώρηση: 20 m<sup>2</sup>

Κλίμακα: 1 : 1000

Ο Συστάξας

ΚΑΤΑΡΤΙΣΤΗΣ  
ΑΓΡΟΝΟΜΟΣ - ΤΟΠΟΓΡΑΦΟΣ - ΜΗΧΑΝΙΚΟΣ  
ΔΗΜΟΣ ΜΑΛΕΒΙΖΙΟΥ  
- 1 ΙΟΥΛ. 2020



Ευφρόνη  
\* ΠΑΠΑΔΑΚΗ ΕΙΡΗΝΗ  
ΠΟΛΙΤΙΚΟΣ ΜΗΧΑΝΙΚΟΣ



ΕΘΝΙΚΟ ΚΤΗΜΑΤΟΛΟΓΙΟ  
& ΧΑΡΤΟΓΡΑΦΙΣΗ Α.Ε.

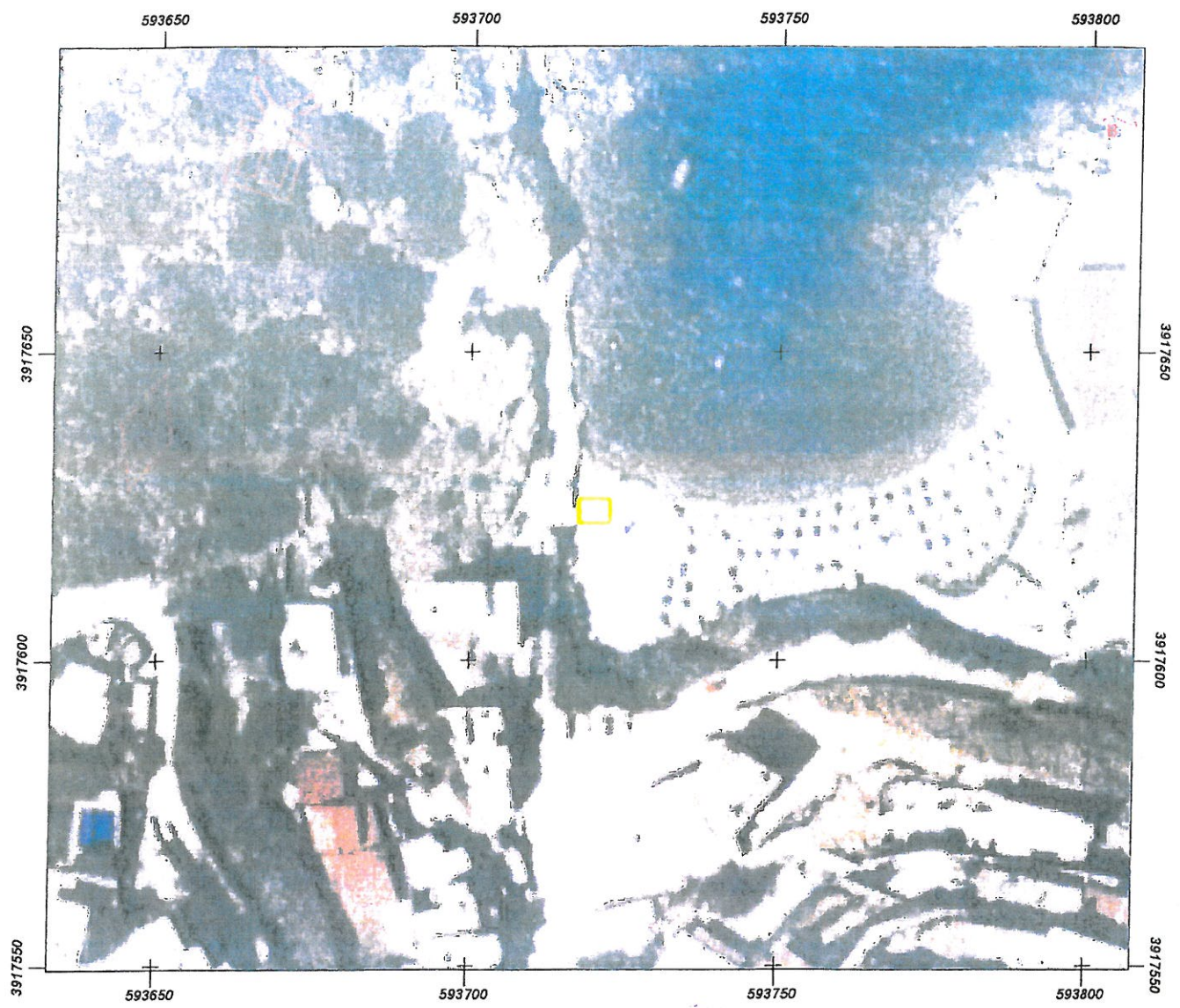

Εμβαδόν: 20.21 τ.μ.

Α/Α	X	Y
0	593717.88	3917626.20
1	593722.96	3917626.25
2	593723.01	3917622.29
3	593717.95	3917622.19

ΘΕΣΗ: Έμπροσθεν ξενοδοχείου  
ATHINA PALACE

ΜΑΔΕ ΗΡΑΚΛΕΙΟΥ  
Εμβαδόν αιχμαλιού προς παραχώρηση: 20 μ  
Κλίμακα: 1:1000

1 ΙΟΥΛ. 2020  
Ο ΣΥΓΓΡΑΦΑΣΤΗΣ Θεωρήθηκε  
ΚΟΤΣΙΦΑΚΗ ΔΕΦΡΟΛΗ  
ΑΓΡΟΝΟΜΟΣ - ΤΟΠΟΓΡΑΦΟΣ - ΜΗΧΑΝΙΚΟΣ  
ΕΛΛΗΝΙΚΗ ΔΗΜΟΚΡΑΤΙΑ  
ΥΠΟΥΡΓΕΙΟ ΠΕΡΙΒΑΛΛΟΝΤΟΣ, ΕΝΕΡΓΕΙΑΣ ΚΑΙ ΚΛΙΜΑΤΟΣ  
ΕΘΝΙΚΟ ΚΤΗΜΑΤΟΛΟΓΙΟ & ΧΑΡΤΟΓΡΑΦΙΣΗ Α.Ε.  
\* ΠΑΙΔΑΓΩΓ. ΕΙΡΗΝΕΥΤ.  
\* ΠΟΛΙΤΙΚΟΣ ΜΗΧΑΝΙΚΟΣ



Εμβαδόν: 500.48 τ.μ.

Ιδιότητα:		
A/A	X	Y
0	599428.77	3910780.14
1	599429.44	3910769.69
2	599479.31	3910772.07
3	599478.91	3910781.59

Ο Συντάξας

Αφροδίτη Κοτσιφάκη  
ΠΕ Αρχειογράφου Τοπογράφων Μηχανικών

Θεωρήθηκε  
ΕΘΕΩΡΗΣΗ 2020

ΗΜΕΡΟΜΗΝΙΑ 1 ΙΟΥΛΙΟΥ 2020  
Η Προσταγμένη  
Διοσης Τεχνικών Υπηρεσιών  
και Πολεοδομίας



ΠΑΠΑΔΑΚΗ ΕΙΡΗΝΗ  
ΠΟΛΙΤΙΚΟΣ ΜΗΧΑΝΙΚΟΣ



Εταιρία Χημικών Προϊόντων  
Ε. ΧΑΛΤΟΓΓΙΝΗ Α.Ε.



Εμβαδόν: 400.36 τ.μ.

Ιδιότητα:		
Α/Α	X	Y
0	594224.10	3913833.70
1	594233.40	3913837.70
2	594216.26	3913878.86
3	594208.90	3913876.22

ΘΕΣΗ: ΠΑΡΑΛΙΑ ΠΑΛΑΙΟΚΑΣΤΡΟΥ

Εμβαδόν αιγιαλού προς παραχώρηση: 400 m<sup>2</sup>

Κλίμακα: 1 : 1000

Ο Συντάκτας

- 1 ΙΟΥΛ. 2020



Θεωρήθηκε

32



Εμβαδόν: 503.89 τ.μ.

Ιδιότητα:		
A/A	X	Y
0	587067.99	3917970.54
1	587077.78	3917961.80
2	587048.67	3917935.88
3	587039.41	3917945.14

Ο Συναΐζας

Θεωρήθηκε

Αφροδίτη Κοτσιφάκη  
ΠΕ Αγρονόμης Γεωγράφου Μηχανικός



ΕΘΕΩΡΗΘΗ  
 ΗΜΕΡΟΜΗΝΙΑ .....201...  
 Η Γραμματέως  
 Διοίκησης Τεχνικών Υπηρεσιών  
 του Πολεοδομικού

ΠΑΠΑΔΑΚΗ ΕΙΡΗΝΗ  
ΠΟΛΙΤΙΚΟΣ ΜΗΧΑΝΙΚΟΣ

33

Ο Σωζαφας

33

Θεωρήθηκε

Αφροδίτη Κοτσιμάκη  
ΠΕ ΑΓΡΟΤΟΜΕΤΡΗΣΗΣ ΚΑΙ ΜΕΤΡΗΣΕΩΝ



ΕΠΙΘΕΩΡΗΣΗ  
ΗΜΕΡΟΜΗΝΙΑ 21/4/2020  
Η Προϊσταμένη  
Διεύθυνση Τεχνικών Υπηρεσιών  
και Πολυεργασιών  
ΠΑΠΑΔΑΚΗ ΕΙΡΗΝΗ  
ΠΟΛΙΤΙΚΟΣ ΜΗΧΑΝΙΚΟΣ

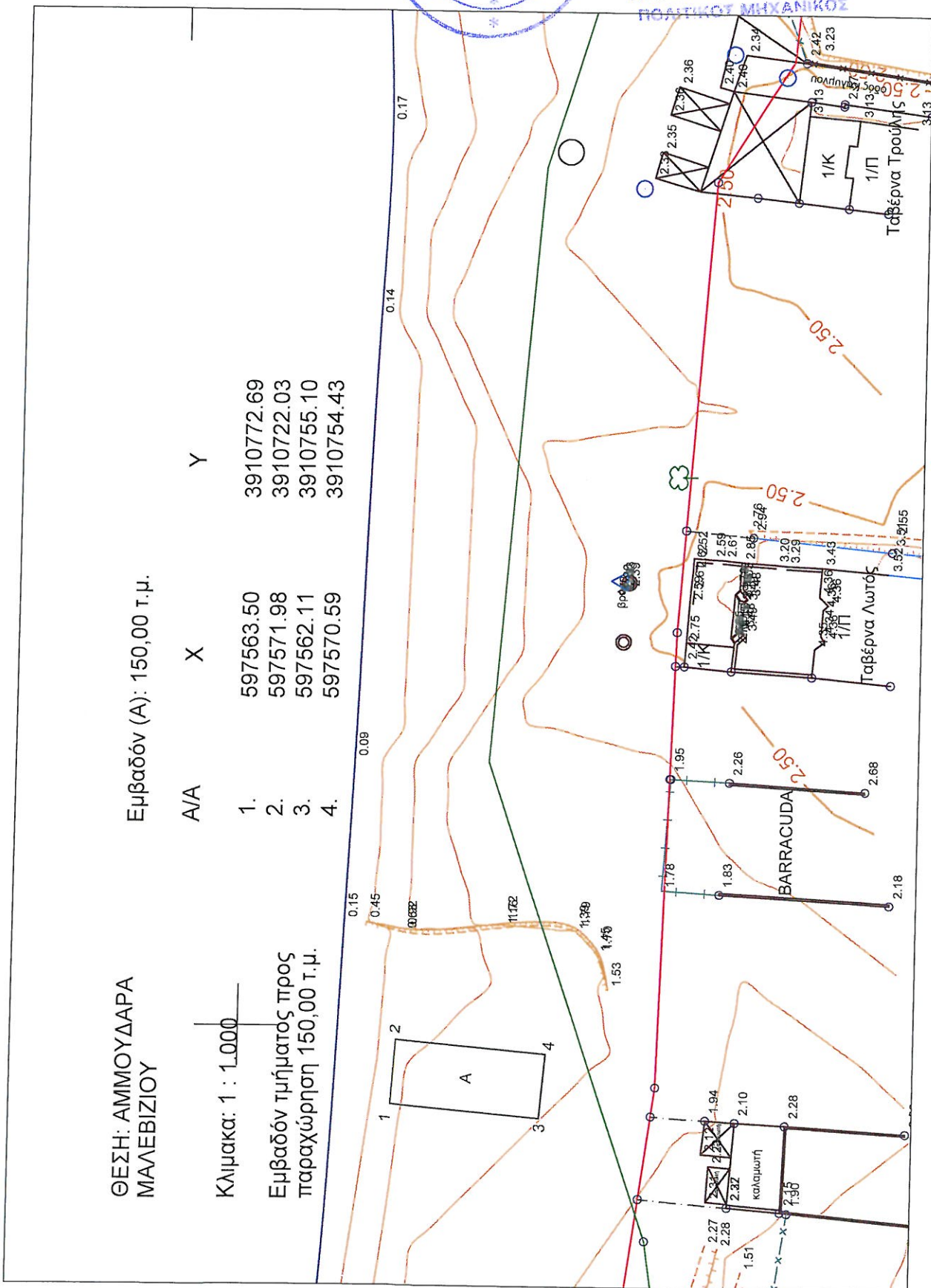

ΘΕΣΗ: ΑΜΜΟΥΔΑΡΑ  
ΜΑΛΕΒΙΖΙΟΥ

Εμβαδόν (Α): 150,00 τ.μ.

Κλίμακα: 1 : 1.000  
Εμβαδόν τμήματος προς  
παραχώρηση 150,00 τ.μ.

A/A	X	Y
1.	597563.50	3910772.69
2.	597571.98	3910722.03
3.	597562.11	3910755.10
4.	597570.59	3910754.43