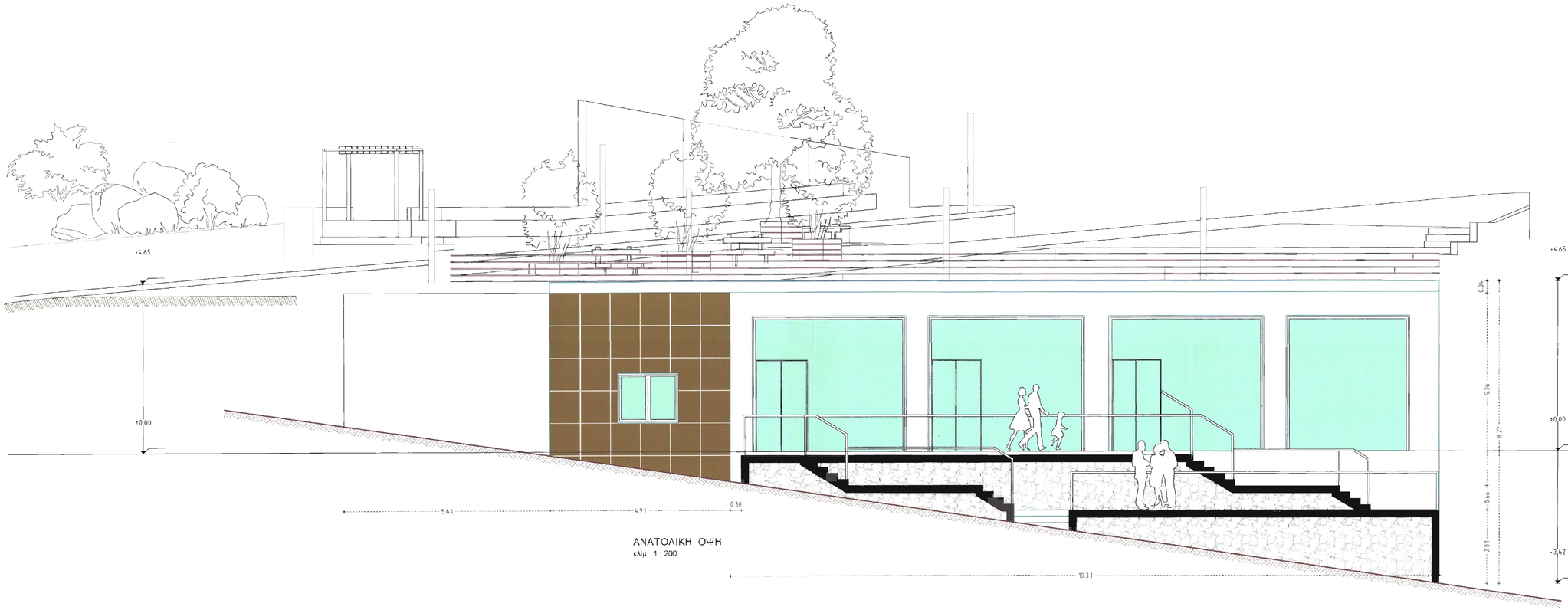


ΑΝΑΤΟΛΙΚΗ ΟΨΗ
κλίμ. 1 : 200

ΔΗΜΟΣ ΜΑΛΕΒΙΖΙΟΥ
ΔΙΕΥΘΥΝΣΗ ΤΕΧΝΙΚΩΝ ΕΡΓΩΝ

ΕΡΓΟ:
**ΚΑΤΑΣΚΕΥΗ ΑΙΘΟΥΣΑΣ ΠΟΛΛΑΠΛΩΝ ΧΡΗΣΕΩΝ & ΑΝΑΠΛΑΣΗ ΠΛΑΤΕΙΑΣ ΡΟΓΔΙΑΣ**

ΘΕΣΗ: ΡΟΓΔΙΑ - δδ ΡΟΓΔΙΑΣ - ΔΗΜΟΣ ΜΑΛΕΒΙΖΙΟΥ

ΕΚΠΟΝΗΣΗ ΜΕΛΕΤΗΣ:
ΑΡΧΙΤΕΚΤΟΝΙΚΑ: ΚΡΕΒΕΤΖΑΚΗΣ ΠΑΥΛΟΣ αρχιτέκτων μηχανικός
ΣΤΑΤΙΚΑ: ΚΟΥΤΑΝΤΟΥ ΠΑΡΑΣΚΕΥΗ πολιτικός μηχανικός
Η/Μ: ΠΑΠΛΑΔΑΚΗ ΚΑΛΛΙΟΠΗ μηχανολόγος Τ.Ε
ΤΟΠΟΓΡΑΦΙΚΟ: ΚΟΤΣΙΦΑΚΗ ΑΦΡΟΔΙΤΗ τοπογράφος μηχανικός

ΕΠΙΒΛΕΨΗ ΜΕΛΕΤΗΣ:
ΑΡΧΙΤΕΚΤΟΝΙΚΑ: ΖΑΧΑΡΙΑΔΑΚΗ ΕΙΡΗΝΗ αρχιτέκτων μηχανικός
ΣΤΑΤΙΚΑ: ΣΠΑΝΑΚΗ ΦΩΤΕΙΝΗ πολιτικός μηχανικός
Η/Μ: ΓΡΗΓΟΡΑΚΗ ΜΑΡΙΑ μηχανολόγος Τ.Ε

ΣΤΑΔΙΟ ΜΕΛΕΤΗΣ:
ΗΜΕΡΟΜΗΝΙΑ: Φεβρ. 2015

ΕΙΔΟΣ ΜΕΛΕΤΗΣ: **ΑΡΧΙΤΕΚΤΟΝΙΚΗ ΜΕΛΕΤΗ**

ΘΕΜΑ ΣΧΕΔΙΟΥ: ΑΝΑΤΟΛΙΚΗ ΟΨΗ
ΑΡΙΘΜΟΣ ΣΧΕΔΙΟΥ: 4
ΚΛΙΜΑΚΑ

ΤΡΟΠΟΠΟΙΗΣΕΙΣ

| Α/Α | ΗΜ/ΝΙΑ | Ο ΜΕΛΕΤΗΤΗΣ | Ο ΕΛΕΓΞΑΣ |
|---|---|---|---|
| | | | |
| | | | |
| | | | |

| Ο ΜΕΛΕΤΗΤΗΣ | Ο ΕΠΙΒΛΕΠΩΝ | Ο ΠΡΟΙΣΤΑΜΕΝΟΣ |
|---|---|---|
| | | |

ΘΕΩΡΗΣΗ 26-11-2014

ΕΘΕΩΡΗΘΗ
ΠΑΠΛΑΔΑΚΗ ΕΙΡΗΝΗ
ΠΟΛΙΤΙΚΟΣ ΜΗΧΑΝΙΚΟΣ